

學校名單

School List



參加幼稚園教育計劃 Joining the Kindergarten Education Scheme (2021/22 學年 School Year)

比華利中英文幼稚園	BEVERLY ANGLO-CHINESE KINDERGARTEN	6
香港小童群益會樂緻幼稚園 (將軍澳)	BGCAHK CHEERLAND KINDERGARTEN (TSEUNG KWAN O)	8
明愛翠林幼兒學校	CARITAS NURSERY SCHOOL - TSUI LAM	10
中華基督教會香港志道堂基博幼稚園 (將軍澳)	CCC HONG KONG CHI TO CHURCH KEI POK KINDERGARTEN (TSEUNG KWAN O)	12
基督教宣道會香港區聯會將軍澳宣道幼稚園	CHRISTIAN & MISSIONARY ALLIANCE CHURCH UNION TSEUNG KWAN O ALLIANCE KINDERGARTEN	14
基督教宣道會茵怡幼稚園	CHRISTIAN AND MISSIONARY ALLIANCE CHURCH VERBENA KINDERGARTEN	16
基督教香港信義會健明幼兒學校	ELCHK KIN MING NURSERY SCHOOL	18
基督教香港信義會將軍澳幼稚園	ELCHK TSEUNG KWAN O KINDERGARTEN	20
中國基督教播道會厚恩堂厚恩幼兒學校	EVANGELICAL FREE CHURCH OF CHINA - ABUNDANT GRACE CHURCH ABUNDANT GRACE NURSERY SCHOOL	22
中國基督教播道會茵怡幼兒學校	EVANGELICAL FREE CHURCH OF CHINA - VERBENA NURSERY SCHOOL	24
歡樂創意幼稚園	FUN CREATIVE KINDERGARTEN	26
香港保護兒童會維景灣幼兒學校	HKSPC OCEAN SHORES NURSERY SCHOOL	28
香港保護兒童會施吳淑敏幼兒學校	HKSPC SZE WU SHU MIN NURSERY SCHOOL	30
齋色園主辦可正幼稚園	HO CHING KINDERGARTEN (SPONSORED BY SIK SIK YUEN)	32
香港聖公會聖西門西貢幼兒學校	HONG KONG SHENG KUNG HUI ST SIMON'S SAI KUNG NURSERY SCHOOL	34
將軍澳英皇幼稚園	JUNK BAY KINGSLAND KINDERGARTEN	36
路德會景林幼兒園	KING LAM LUTHERAN DAY NURSERY	38
觀塘浸信會彩明幼稚園	KWUN TONG BAPTIST CHURCH CHOI MING KINDERGARTEN	40
基督教樂道幼稚園	LOCK TAO CHRISTIAN KINDERGARTEN	42
竹園區神召會梁省德中英文幼稚園	PENTECOSTAL CHURCH OF HONG KONG LEUNG SING TAK ANGLO-CHINESE KINDERGARTEN	44
竹園區神召會將軍澳康樂幼兒學校	PENTECOSTAL CHURCH OF HONG KONG TSEUNG KWAN O NURSERY SCHOOL	46
保良局蔡繼有幼稚園	PO LEUNG KUK CHOI KAI YAU KINDERGARTEN	48
保良局方王煥娣幼稚園	PO LEUNG KUK FONG WONG WOON TAI KINDERGARTEN	50
保良局葉吳彬彬幼稚園 (舊校名稱：保良局易澤峯幼稚園)	PO LEUNG KUK YIP NG BUN BUN KINDERGARTEN (Name in the past: PO LEUNG KUK YICK CHARK FUNG KINDERGARTEN)	52
西貢樂育幼稚園	SAI KUNG LOK-YUK KINDERGARTEN	54
天主教聖安德肋幼稚園	ST ANDREW'S CATHOLIC KINDERGARTEN	56
香港神託會培恩幼稚園	STEWARDS POOI YAN KINDERGARTEN	58
太陽島英文幼稚園 (西貢分校)	SUN ISLAND ENGLISH KINDERGARTEN (SAI KUNG BRANCH)	60
香港浸信會聯會香港西北扶輪社幼稚園	THE BAPTIST CONVENTION OF HONG KONG ROTARY CLUB OF HONG KONG NORTHWEST KINDERGARTEN	62
香港華人基督會煜明幼稚園	THE HONG KONG CHINESE CHURCH OF CHRIST THE LIGHT KINDERGARTEN	64
基督教聖約教會司務道幼稚園	THE MISSION COVENANT CHURCH SISTER ANNIE'S KINDERGARTEN	66
救世軍慶恩幼稚園	THE SALVATION ARMY HING YAN KINDERGARTEN	68
救世軍明德幼兒學校	THE SALVATION ARMY MING TAK NURSERY SCHOOL	70
將軍澳循道衛理幼稚園	TSEUNG KWAN O METHODIST KINDERGARTEN	72
青衣商會將軍澳幼稚園	TSING YI TRADE ASSOCIATION TSEUNG KWAN O KINDERGARTEN	74
翠林邨浸信會幼稚園	TSUI LAM ESTATE BAPTIST KINDERGARTEN	76
崇真會美善幼稚園	TSUNG TSIN MISSION GRACEFUL KINDERGARTEN	78
東華三院力勤幼稚園	TUNG WAH GROUP OF HOSPITALS NICKON KINDERGARTEN	80
東華三院香港華都獅子會幼稚園	TWGHs LIONS CLUB OF METROPOLITAN HONG KONG KINDERGARTEN	82
仁愛堂鄧楊詠曼幼稚園	YAN OI TONG DAN YANG WING MAN KINDERGARTEN	84



沒有參加幼稚園教育計劃 Not Joining the Kindergarten Education Scheme (2021/22 學年 School Year)

博士山 (香港) 國際幼稚園 – 將軍澳	BOX HILL (HK) INTERNATIONAL KINDERGARTEN - TSEUNG KWAN O	86
柏禮頓幼稚園	BRIGHTWAY KINDERGARTEN	88
小蜜蜂幼稚園	BUSY BEES KINDERGARTEN	90
德寶英文幼稚園 (將軍澳)	DEBORAH ENGLISH KINDERGARTEN (TSEUNG KWAN O)	92
德寶英文幼稚園 (將軍澳)	DEBORAH ENGLISH KINDERGARTEN (TSEUNG KWAN O)	94
德寶國際幼兒學校 (寶盈花園)	DEBORAH INTERNATIONAL PRE-SCHOOL (BAUHINIA GARDEN)	96
德寶國際幼兒學校 (將軍澳)	DEBORAH INTERNATIONAL PRE-SCHOOL (TSEUNG KWAN O)	98
英基雅柏國際幼稚園	ESF ABACUS INTERNATIONAL KINDERGARTEN	100
	GARDEN HOUSE WALDORF KINDERGARTEN	102
綠茵英文 (國際) 幼稚園 (日出康城)	GREENFIELD ENGLISH (INTERNATIONAL) KINDERGARTEN (LOHAS PARK)	104
綠茵英文 (國際) 幼稚園 (將軍澳)	GREENFIELD ENGLISH (INTERNATIONAL) KINDERGARTEN (TSEUNG KWAN O)	106
翠茵小宇宙幼稚園	GREENVILLE KIDS' WORLD KINDERGARTEN	108
香港學堂國際學校	HONG KONG ACADEMY	110
	INVICTUS KINDERGARTEN	112
欣研幼稚園	JOYSTEM KINDERGARTEN	
	LEAPFROG KINDERGARTEN	114
學之園幼稚園 (海翩康城)	LEARNING HABITAT KINDERGARTEN (PAPILLONS LP)	116
	LES PETITS LASCARS FRENCH INTERNATIONAL PRESCHOOL (TSEUNG KWAN O) (Name in the past: LES PETITS LASCARS INTERNATIONAL KINDERGARTEN (TSEUNG KWAN O))	118
樂必津法國幼稚園	LOU PICHOUN FRENCH KINDERGARTEN	120
	LYC'EE FRANCAIS INTERNATIONAL (FRENCH INTERNATIONAL SCHOOL)	122
楓葉小熊加拿大國際幼稚園	MAPLE BEAR CANADIAN INTERNATIONAL KINDERGARTEN	124
	NORD ANGLIA INTERNATIONAL PRE-SCHOOL (SAI KUNG)	126
樂思創意幼稚園	REGIS KINDERGARTEN	128
	SAI KUNG MONTESSORI KINDERGARTEN	130
	SAI KUNG PRE-SCHOOL GROUP	132
	SUNSHINE HOUSE INTERNATIONAL PRE-SCHOOL (CLEARWATER BAY)	134
	THE WOODLAND SAI KUNG PRE-SCHOOL	136
耀中國際幼稚園 (將軍澳)	YEW CHUNG INTERNATIONAL KINDERGARTEN (TSEUNG KWAN O)	140
	YORK MONTESSORI INTERNATIONAL PRE-SCHOOL (TSEUNG KWAN O)	142
英藝幼稚園 (將軍澳)	ZENITH KINDERGARTEN (TSEUNG KWAN O)	144

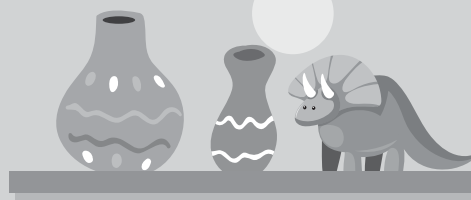



學校資料	
學校類別	非牟利
學生類別	男女
校監姓名	勞慕雯女士
校長姓名	鍾慧瑩女士
創校年份	1989
已使用課室的總容額 (2020年9月資料)	229
註冊課室數目	12
戶外遊戲場地	有
室內遊戲場地	有
音樂室	有
其他特別室 / 場地	圖書角、家庭角
校長及教學人員總人數 (2020年10月資料) *	24
學校網址	http://www.deborah.edu.hk
質素評核：結果及報告	符合要求 https://www.edb.gov.hk/attachment/tc/edu-system/preprimary-kindergarten/quality-assurance-framework/qr/qr-report/Beverly_AC.pdf

校長及教學人員學歷及人數 (2020年10月資料)*	
學歷	
持有學位	9
非持有學位	15
專業資格	
幼兒教育證書或以上	21
合格幼稚園教師	2
其他師資訓練	0
合格助理幼稚園教師	0
其他	1

* 不包括任職0-2歲級別之教師

師生比例 (2020年10月資料)	
上午時段師生比例	1 : 7.0
下午時段師生比例	1 : 5.2
上述比例包括 2-3 歲班級	有

學生人數 (2020年10月資料)				
	幼兒班	低班	高班	總數
上午班	30	26	35	91
下午班	25	11	8	44
全日班	15	17	18	50

全年學費 (2021 / 22學年)				
		幼兒班	低班	高班
扣減政府資助後的 全年學費 (期數)	上午班	免費	免費	免費
	下午班	免費	免費	免費
	全日班	\$4,764 (12)	\$4,764 (12)	\$4,764 (12)

有關學費資料詳情，請參看收費證明書。

幼兒服務 (2020年10月資料)			
提供2-3歲幼兒服務	有	提供2歲以下幼兒服務	有
收費水平 (全年)	\$61,944 (半日)	收錄2-3歲級別兒童人數	35
	\$79,212 (全日)	參加幼兒中心資助計劃	沒有
提供暫托服務	沒有	提供延長服務時間	沒有

課程資料	
課程類別：本地	
課程規劃	
按照兒童身心發展而編訂，採用中英並重的雙語課程，鞏固兒童學習兩文三語的基礎，並引發兒童的學習興趣。	
本校會遵照《幼稚園教育課程指引》(2017)規劃課程，不會要求幼兒班兒童執筆寫字，亦不會要求兒童做機械式的抄寫或操練式的計算練習。	
學習 / 教學模式及活動	
本校以主題活動教學，並透過專題研習、專科專教、參觀及小組活動等，誘發兒童的學習興趣。	
兒童學習經驗評估	
以持續型觀察和分析，運用進展性並從多角度簡錄幼兒的整體學習表現進行評估。	

學校特色	
學校使命及抱負	
以兒童為本，尊重兒童個人特質，提供完善教育，使兒童發揮潛能，健康成長，養成良好的學習態度，為終身學習作好準備。	
對學生支援	
本校提供新生適應期、與社區機構合辦講座及工作坊，參觀小學、小一模擬活動及閱讀計劃等。	
對非華語學童的支援	
沒有資料	
對有特殊需要的學童的支援	
沒有資料	
與家長聯繫	
家長教師會：沒有	
其他家長活動 / 聯繫	
舉行家長日、運動會、親子攤位同樂日、各類親子設計比賽、親子旅行、家長專題講座、家長義工計劃、家長觀課等方式與家長進行聯繫。	

主要代辦項目參考價目 (2020 / 21學年)			
夏季校服	沒有	冬季校服	沒有
書包	\$89 / 個	茶點	\$1,440 / 年
課本	沒有	練習簿 / 作業	\$200-400 / 年
文具	\$621-638 / 年	寢具	沒有

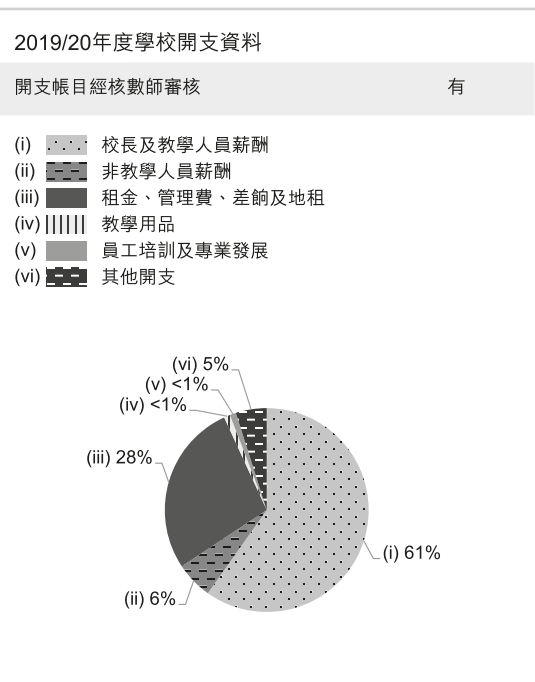
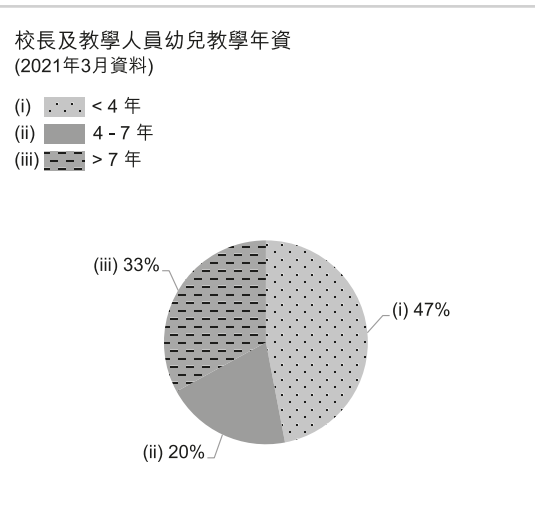
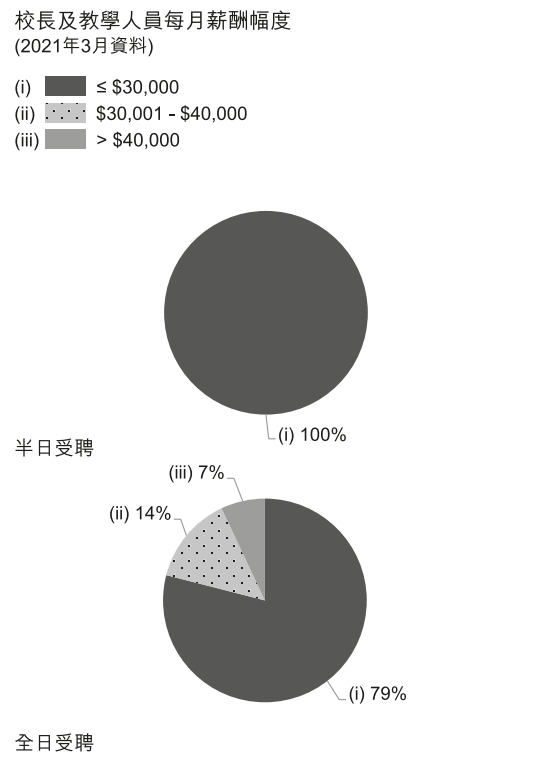



學校資料	
學校類別	非牟利
學生類別	男女
校監姓名	王美玲女士
校長姓名	梅麗芬女士
創校年份	1999
已使用課室的總容額 (2020年9月資料)	91
註冊課室數目	不適用
戶外遊戲場地	沒有
室內遊戲場地	有
音樂室	有
其他特別室 / 場地	小組輔導室
校長及教學人員總人數 (2020年10月資料) *	12
學校網址	http://nursery.bgca.org.hk
質素評核：結果及報告	符合要求 https://www.edb.gov.hk/attachment/tc/edu-system/preprimary-kindergarten/quality-assurance-frame-work/qr/qr-report/BGCAHK_Cheerland_TKO.pdf

校長及教學人員學歷及人數 (2020年10月資料)*	
學歷	
持有學位	9
非持有學位	3
專業資格	
幼兒教育證書或以上	11
合格幼稚園教師	1
其他師資訓練	0
合格助理幼稚園教師	0
其他	0

* 不包括任職0-2歲級別之教師

師生比例 (2020年10月資料)	
上午時段師生比例	1 : 9.0
下午時段師生比例	1 : 7.7
上述比例包括 2-3 歲班級	有

學生人數 (2020年10月資料)				
	幼兒班	低班	高班	總數
上午班	0	0	0	0
下午班	0	0	0	0
全日班	24	36	17	77

全年學費 (2021 / 22學年)				
		幼兒班	低班	高班
扣減政府資助後的 全年學費 (期數)	上午班	-	-	-
	下午班	-	-	-
	全日班	\$16,032 (12)	\$16,032 (12)	\$16,032 (12)

有關學費資料詳情，請參看收費證明書。

幼兒服務 (2020年10月資料)			
提供2-3歲幼兒服務	有	提供2歲以下幼兒服務	沒有
收費水平 (全年)	\$29,796 (半日)	收錄2-3歲級別兒童人數	27
	\$45,708 (全日)	參加幼兒中心資助計劃	有
提供暫托服務	有	提供延長服務時間	有

課程資料	
課程類別：本地	
課程規劃	
<p>課程設計建基於多元智能的理念，以幼兒的強項輔助弱項的發展。透過多元管道環境創設及專題研習，鞏固及深化幼兒的學習；配合《幼稚園教育課程指引》(2017) 課程指引，編配適切的「自由遊戲」時間，讓幼兒從玩中學，發揮其創意、解難能力及自學的培育。</p> <p>本校會遵照《幼稚園教育課程指引》(2017) 規劃課程，不會要求幼兒班兒童執筆寫字，亦不會要求兒童做機械式的抄寫或操練式的計算練習。</p>	
學習 / 教學模式及活動	
<p>採用主題及活動教學法，透過各類有趣之實物、教材及學習媒介，讓幼兒從遊戲中學習。運用小組學習形式，按兒童個別的能力給予訓練和教導。按主題安排多元化的戶外參觀，讓幼兒有更多的探索機會，培養兒童學習興趣，使他們學會主動追求知識。</p>	
兒童學習經驗評估	
<p>每週學習報告、兒童成長綜合評估及兒童成長學習檔案。</p>	

學校特色	
學校使命及抱負	
<p>協助兒童在身心、智能、社交、情緒、德育等方面有均衡全面的發展，為日後學習奠定良好的基礎。提供悉心照顧及輔導，使兒童健康快樂地成長。培養兒童良好的生活習慣，學習自我照顧能力。</p>	
對學生支援	
<p>暫託幼兒服務計劃、延長時間服務計劃、駐校社工服務、到校學前康復服務計劃，本會學前教育及服務家庭支援基金為有需要的家庭提供學費援助、與社區機構合作，申請外界支援基金、新生適應期、小一學生適應活動等。</p>	
對非華語學童的支援	
<p>建構豐富學習中文的語言環境；建構共融校園以促進學生的融合；促進教師參加專業發展計劃，建立幫助非華語學童學習中文的策略；參加由教育局舉辦的校本專業支援計劃。</p>	
對有特殊需要的學童的支援	
<p>正在參與到校學前康復服務。提供兼收服務</p>	
與家長聯繫	
<p>家長教師會：沒有</p> <p>其他家長活動 / 聯繫</p> <p>駐校社工專題講座、家長課程小組、家長義工小組、親子旅行、教學協作活動、家長聯誼會、家長觀課、故事爸媽、「大嘴巴小嘴巴」親子劇場、家長通訊、學校年報、學校網頁等。</p>	

主要代辦項目參考價目 (2020 / 21 學年)			
夏季校服	\$400 / 套	冬季校服	\$600 / 套
書包	\$140 / 個	茶點	沒有
課本	沒有	練習簿 / 作業	沒有
文具	沒有	寢具	沒有

校長及教學人員每月薪酬幅度 (2021年3月資料)

- (i) ≤ \$30,000
- (ii) \$30,001 - \$40,000
- (iii) > \$40,000

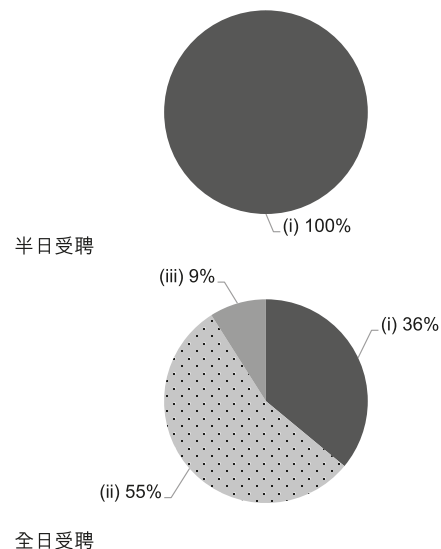

校長及教學人員幼兒教學年資 (2021年3月資料)

- (i) < 4 年
- (ii) 4 - 7 年
- (iii) > 7 年

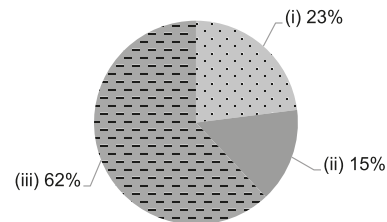

2019/20年度學校開支資料

開支帳目經核數師審核 有

- (i) 校長及教學人員薪酬
- (ii) 非教學人員薪酬
- (iii) 租金、管理費、差餉及地租
- (iv) 教學用品
- (v) 員工培訓及專業發展
- (vi) 其他開支

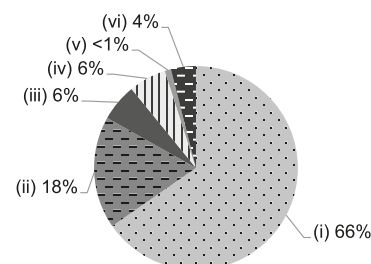



學校資料	
學校類別	非牟利
學生類別	男女
校監姓名	梁志堅女士
校長姓名	趙翠珊女士
創校年份	1989
已使用課室的總容額 (2020年9月資料)	76
註冊課室數目	4
戶外遊戲場地	沒有
室內遊戲場地	有
音樂室	有
其他特別室 / 場地	多功能活動室
校長及教學人員總人數 (2020年10月資料) *	12
學校網址	http://tlns.caritas.org.hk
質素評核：結果及報告	符合要求 https://www.edb.gov.hk/attachment/tc/edu-system/preprimary-kindergarten/quality-assurance-frame-work/qr/qr-report/Caritas_TsuiLam.pdf

校長及教學人員學歷及人數 (2020年10月資料)*	
學歷	
持有學位	9
非持有學位	3
專業資格	
幼兒教育證書或以上	12
合格幼稚園教師	0
其他師資訓練	0
合格助理幼稚園教師	0
其他	0

* 不包括任職0-2歲級別之教師

師生比例 (2020年10月資料)	
上午時段師生比例	1 : 6.3
下午時段師生比例	1 : 6.3
上述比例包括 2-3 歲班級	有

學生人數 (2020年10月資料)				
	幼兒班	低班	高班	總數
上午班	0	0	0	0
下午班	0	0	0	0
全日班	15	24	19	58

全年學費 (2021 / 22學年)				
		幼兒班	低班	高班
扣減政府資助後的 全年學費 (期數)	上午班	-	-	-
	下午班	-	-	-
	全日班	\$15,480 (12)	\$15,480 (12)	\$15,480 (12)

有關學費資料詳情，請參看收費證明書。

幼兒服務 (2020年10月資料)			
提供2-3歲幼兒服務	有	提供2歲以下幼兒服務	沒有
收費水平 (全年)	- (半日)	收錄2-3歲級別兒童人數	18
	\$36,048 (全日)	參加幼兒中心資助計劃	有
提供暫托服務	有	提供延長服務時間	有

課程資料	
課程類別：本地	
課程規劃	
按幼兒身心發展與興趣，並以「兒童為本」原則編訂課程；綜合語文、個人與群體、幼兒數學、體能與健康、藝術與創意、大自然與生活等學習範疇。重視宗教與品德培育、語文教育及創意思維的發展。	
本校會遵照《幼稚園教育課程指引》(2017)規劃課程，不會要求幼兒班兒童執筆寫字，亦不會要求兒童做機械式的抄寫或操練式的計算練習。	
學習 / 教學模式及活動	
安排個別與小組學習及團體互動的學習活動；融匯綜合課程與全語言教學法，鼓勵兒童改編故事、創作兒歌，奠下良好語文基礎；並透過英語共讀計劃及語音遊戲，強化兒童英語的聽、說、讀、寫能力；另外，透過進行自由遊戲、專題研習與生活體驗學習，培養兒童主動探索與解難能力，啟動創意思考；並運用富趣味的戲劇遊戲，發揮兒童的想像力和創造力。	
兒童學習經驗評估	
全學年採用持續性評估，為每一名兒童建立「兒童學習檔案」；並按兒童不同年齡編製「兒童身心發展及學習紀錄表」，定期與家長個別面談及商議兒童學習改進計劃。	

學校特色	
學校使命及抱負	
校訓：我們要彼此相愛。本著天主仁愛的精神，推動真理、仁愛、正義、自由與和平；培養幼兒德、智、體、群、美、靈六育均衡發展，使兒童成為一個積極學習、善溝通、勇承擔、富創意並具備高尚情操的全人。	
對學生支援	
重視兒童的品德培育；每年舉行「兒童月」和「愛心與關懷運動」，培育兒童互諒、互重、互愛、互助、包容和接納等情操；設混合年齡活動，新生入學及小學生活適應等措施，加強兒童適應環境的能力。設駐校社工及專業輔導老師，為有情緒及多元學習需要的幼兒編訂個別學習課程及行為輔導計劃，支援兒童及家長。	
對非華語學童的支援	
沒有資料	
對有特殊需要的學童的支援	
正在參與到校學前康復服務。提供兼收服務。	
與家長聯繫	
家長教師會：有	
其他家長活動 / 聯繫	
重視家校協作；邀請家長到校觀課、懇談；成立家長教師會，定期邀請家長教師會成員及家長義工參與策劃及帶領兒童活動；同時，提供親子借閱圖書服務、舉行家長會、親職教育等活動；及定期出版學校活動特刊、派發兒童學習報告，加強家長對兒童學習進程的了解。	

主要代辦項目參考價目 (2020 / 21學年)			
夏季校服	沒有	冬季校服	沒有
書包	沒有	茶點	沒有
課本	沒有	練習簿 / 作業	沒有
文具	沒有	寢具	沒有

校長及教學人員每月薪酬幅度
(2021年3月資料)

- (i) ≤ \$30,000
- (ii) \$30,001 - \$40,000
- (iii) > \$40,000

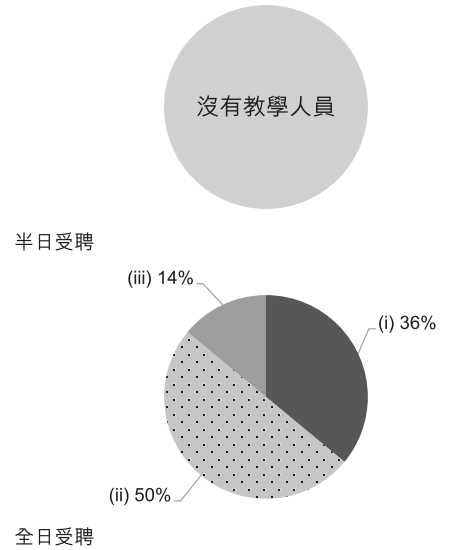

校長及教學人員幼兒教學年資
(2021年3月資料)

- (i) < 4 年
- (ii) 4 - 7 年
- (iii) > 7 年

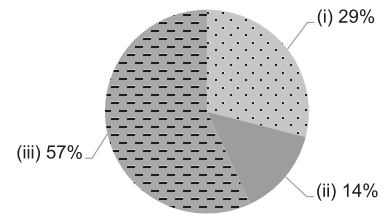

2019/20年度學校開支資料

開支帳目經核數師審核 有

- (i) 校長及教學人員薪酬
- (ii) 非教學人員薪酬
- (iii) 租金、管理費、差餉及地租
- (iv) 教學用品
- (v) 員工培訓及專業發展
- (vi) 其他開支

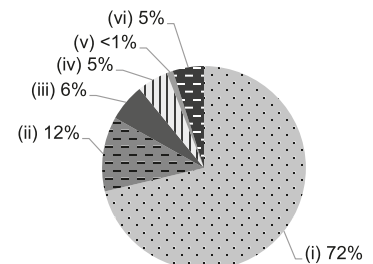



學校資料	
學校類別	非牟利
學生類別	男女
校監姓名	劉惠明女士
校長姓名	鄭滿好女士
創校年份	1998
已使用課室的總容額 (2020年9月資料)	284
註冊課室數目	7
戶外遊戲場地	沒有
室內遊戲場地	有
音樂室	有
其他特別室 / 場地	蒙特梭利學習區、玩具圖書區、多元智能區、樂高牆
校長及教學人員總人數 (2020年10月資料) *	18
學校網址	http://www.keipok.edu.hk
質素評核：結果及報告	符合要求 https://www.edb.gov.hk/attachment/tc/edu-system/preprimary-kindergarten/quality-assurance-frame-work/qr/qr-report/CCC_ChiToCh_KeiPok.pdf

校長及教學人員資歷及人數 (2020年10月資料)*	
學歷	
持有學位	16
非持有學位	2
專業資格	
幼兒教育證書或以上	18
合格幼稚園教師	0
其他師資訓練	0
合格助理幼稚園教師	0
其他	0

* 不包括任職0-2歲級別之教師

師生比例 (2020年10月資料)	
上午時段師生比例	1 : 10.6
下午時段師生比例	1 : 6.8
上述比例包括 2-3 歲班級	沒有

學生人數 (2020年10月資料)				
	幼兒班	低班	高班	總數
上午班	41	49	37	127
下午班	20	13	25	58
全日班	15	33	16	64

全年學費 (2021 / 22學年)				
		幼兒班	低班	高班
扣減政府資助後的 全年學費 (期數)	上午班	免費	免費	免費
	下午班	免費	免費	免費
	全日班	\$11,033 (11)	\$11,033 (11)	\$11,033 (11)

有關學費資料詳情，請參看收費證明書。

幼兒服務 (2020年10月資料)			
提供2-3歲幼兒服務	-	提供2歲以下幼兒服務	-
收費水平 (全年)	- (半日)	收錄2-3歲級別兒童人數	0
	- (全日)	參加幼兒中心資助計劃	-
提供暫托服務	-	提供延長服務時間	-

課程資料	
課程類別：本地	
課程規劃	
<p>本園會依據教育局之「幼稚園教育課程指引」(2017) 編寫以兒童為本的統整課程。透過生活的主題和多元遊戲策略貫穿多個學習領域，以促進幼兒全人發展。課程內容設計原則，會配合幼兒的發展特徵、需要和能力編寫。教師會賦權幼兒參與不同學習經歷的學習活動，親身體驗「做中學」的愉快經歷，讓幼兒透過與環境、多元物料的互動下自行建構學習，為小學銜接奠定良好的學習基礎。</p>	
<p>本校會遵照《幼稚園教育課程指引》(2017)規劃課程，不會要求幼兒班兒童執筆寫字，亦不會要求兒童做機械式的抄寫或操練式的計算練習。</p>	
學習 / 教學模式及活動	
<p>採用主題教學、繪本教學及專題研習等教學模式，並透過師生共建綜合遊戲學習區探索活動、自由遊戲、幼兒STEM建構活動，培養學生從小建立正確的價值觀、良好品格，並推行「請聽我讀計劃」以強化幼兒的語文能力。</p>	
兒童學習經驗評估	
<p>透過持續性觀察評估方式記錄幼兒成長歷程，並定期派發「兒童學習歷程記錄」，讓家長了解子女在各範疇的學習進展，適時為子女作出跟進。</p>	

學校特色	
學校使命及抱負	
<p>透過學校、傳道服務，效法基督博愛精神服務大眾，並以全人教育方針實踐幼兒教育。</p>	
對學生支援	
<p>新生適應週、小學生活專題研習、小一銜接課程、小學體驗活動、個別輔導。</p>	
對非華語學童的支援	
<p>獲批支援非華語學童的資助；安排翻譯 / 傳譯服務；建構豐富學習中文的語言環境；促進教師參加專業發展計劃，建立幫助非華語學童學習中文的策略。</p>	
對有特殊需要的學童的支援	
<p>正在參與到校學前康復服務。</p>	
與家長聯繫	
<p>家長教師會：沒有</p>	
其他家長活動 / 聯繫	
<p>家長日、專題講座、工作坊、家長義工、家長觀課活動及不同形式的親子活動。</p>	

主要代辦項目參考價目 (2020 / 21學年)			
夏季校服	\$419 / 套	冬季校服	\$850 / 套
書包	\$86 / 個	茶點	\$900 / 年
課本	\$722 / 年	練習簿 / 作業	\$302 / 年
文具	\$0 / 年	寢具	沒有

校長及教學人員每月薪酬幅度
(2021年3月資料)

- (i) ≤ \$30,000
- (ii) \$30,001 - \$40,000
- (iii) > \$40,000

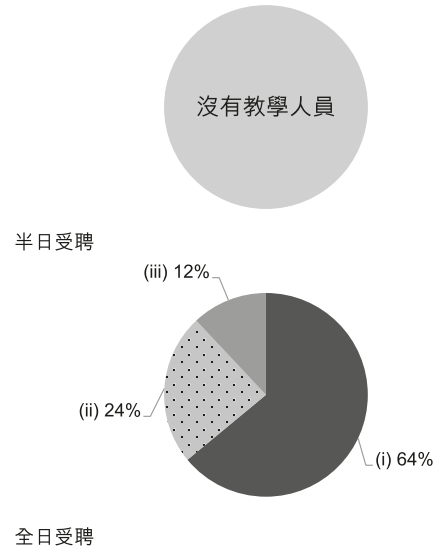

校長及教學人員幼兒教學年資
(2021年3月資料)

- (i) < 4 年
- (ii) 4 - 7 年
- (iii) > 7 年

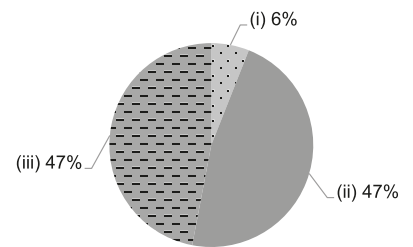

2019/20年度學校開支資料

開支帳目經核數師審核 有

- (i) 校長及教學人員薪酬
- (ii) 非教學人員薪酬
- (iii) 租金、管理費、差餉及地租
- (iv) 教學用品
- (v) 員工培訓及專業發展
- (vi) 其他開支

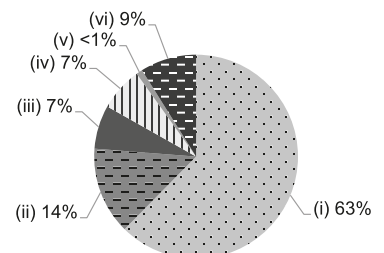



學校資料	
學校類別	非牟利
學生類別	男女
校監姓名	龐憶華博士
校長姓名	張曉儀女士
創校年份	1994
已使用課室的總容額 (2020年9月資料)	260
註冊課室數目	6
戶外遊戲場地	沒有
室內遊戲場地	有
音樂室	有
其他特別室 / 場地	多功能學習室
校長及教學人員總人數 (2020年10月資料) *	12
學校網址	http://www.cmatkokg.edu.hk
質素評核：結果及報告	符合要求 https://www.edb.gov.hk/attachment/tc/edu-system/preprimary-kindergarten/quality-assurance-frame-work/qv/qv-report/CMACU_TKO_Alliance.pdf

校長及教學人員資歷及人數 (2020年10月資料)*	
學歷	
持有學位	12
非持有學位	0
專業資格	
幼兒教育證書或以上	12
合格幼稚園教師	0
其他師資訓練	0
合格助理幼稚園教師	0
其他	0

* 不包括任職0-2歲級別之教師

師生比例 (2020年10月資料)	
上午時段師生比例	1 : 12.8
下午時段師生比例	1 : 7.7
上述比例包括 2-3 歲班級	沒有

學生人數 (2020年10月資料)				
	幼兒班	低班	高班	總數
上午班	31	33	32	96
下午班	10	10	15	35
全日班	20	17	20	57

全年學費 (2021 / 22學年)				
		幼兒班	低班	高班
扣減政府資助後的 全年學費 (期數)	上午班	免費	免費	免費
	下午班	免費	免費	免費
	全日班	\$9,100 (10)	\$9,100 (10)	\$9,100 (10)

有關學費資料詳情，請參看收費證明書。

幼兒服務 (2020年10月資料)			
提供2-3歲幼兒服務	-	提供2歲以下幼兒服務	-
收費水平 (全年)	- (半日)	收錄2-3歲級別兒童人數	0
	- (全日)	參加幼兒中心資助計劃	-
提供暫托服務	-	提供延長服務時間	-

課程資料	
課程類別：本地	
課程規劃	
<p>根據教育局《學前教育課程指引》語文、幼兒數學、大自然與生活、體能與健康、藝術與創意及個人與群體六大範疇編排課程。課程內容涵蓋知識、技能、態度，以螺旋式教學，由淺入深讓幼兒學習。</p> <p>本校會遵照《幼稚園教育課程指引》(2017)規劃課程，不會要求幼兒班兒童執筆寫字，亦不會要求兒童做機械式的抄寫或操練式的計算練習。</p>	
學習 / 教學模式及活動	
<p>採用「專題研習」教學法，透過資料搜集、分析討論、科學實驗、戶外參觀、藝術創作，提昇兒童學習興趣和能力。聘請外籍英文及普通話教師，提供完善外語學習環境。本校提供小組及遊戲教學，提高幼兒課堂參與的機會和主動性。提供互動學習的教學環境，課室設不同的學習區角，讓幼兒在自選時間能自行探索，自主學習，在多元化的學習環境下，刺激及提升幼兒學習興趣。</p>	
兒童學習經驗評估	
<p>每月派發幼兒觀察記錄，以評量表方式記錄幼兒六大學習範疇表現。全年三階段持續觀察及以學習檔案記錄兒童發展，檔案內容包括每月學習發展記錄，六大學習範疇的觀察記錄，以及專題學習內容。每年兩次與家長面談，透過面談讓家長更了解孩子在各方面的發展，並共同商討提升幼兒學習的方式，以達至最佳的學習果效。</p>	

學校特色	
學校使命及抱負	
<p>以聖經真理建立孩童積極的人生觀，按照聖經真理為幼兒提供優質教育；以多元化教學活動發展孩子潛能；創造豐富的學習環境提升幼兒學習興趣；與家長為合作夥伴，發揮家校合作精神，共同培養未來社會棟樑；發展教師專業潛能，培養終身學習楷模，讓幼兒達至全人發展。</p>	
對學生支援	
<p>小組教學，師生比例 1:10；設新生適應班讓幼兒預早適應學校生活；小一適應活動：參觀及模擬小學生活；協康會派專業幼兒教師到校為有特殊學習需要的學生提供到校學前康復服務；駐校社工為家長提供支援及輔導服務，針對個別需要幼兒提供遊戲治療服務；外籍英語及普通話教師教授外語。</p>	
對非華語學童的支援	
<p>增聘教學人員 / 教學助理以支援非華語學童學習中文；安排翻譯 / 傳譯服務；參加由教育局舉辦的校本專業支援計劃。</p>	
對有特殊需要的學童的支援	
<p>正在參與到校學前康復服務。</p>	
與家長聯繫	
<p>家長教師會：沒有</p>	
其他家長活動 / 聯繫	
<p>定期舉辦家長講座、家長教師座談會、家長日、親子旅行及慶祝會；家長義工協助帶領活動；定期出版校訊，使家長獲得校內最新資訊；設家長觀課、服務問卷以加強家校溝通；邀請臨床心理學家及社工帶領家長教育課程及家庭輔導工作；設親職教育書籍供家長借閱；每星期舉辦親子伴讀計劃，培養幼兒閱讀習慣，並增進親子關係。</p>	

主要代辦項目參考價目 (2020 / 21 學年)			
夏季校服	\$325 / 套	冬季校服	\$505 / 套
書包	\$64 / 個	茶點	\$1,000 / 年
課本	\$1,140 / 年	練習簿 / 作業	\$93 / 年
文具	沒有	寢具	沒有

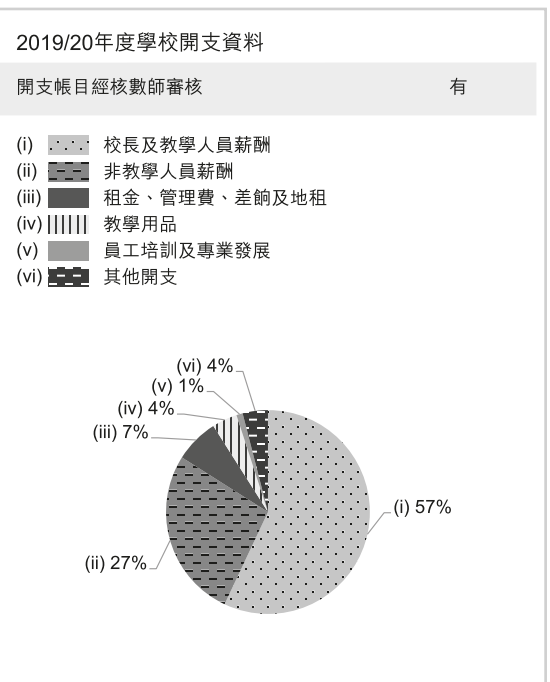
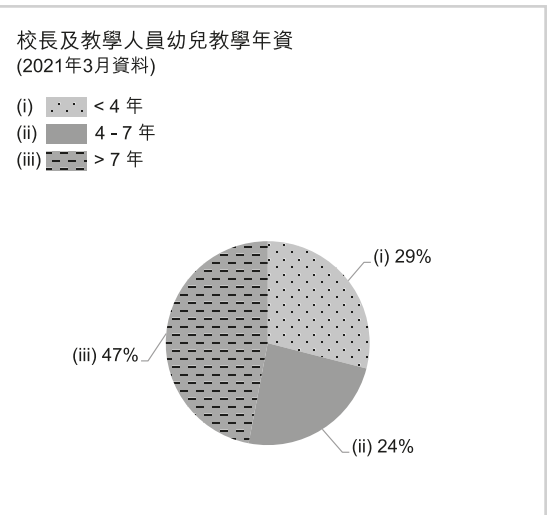
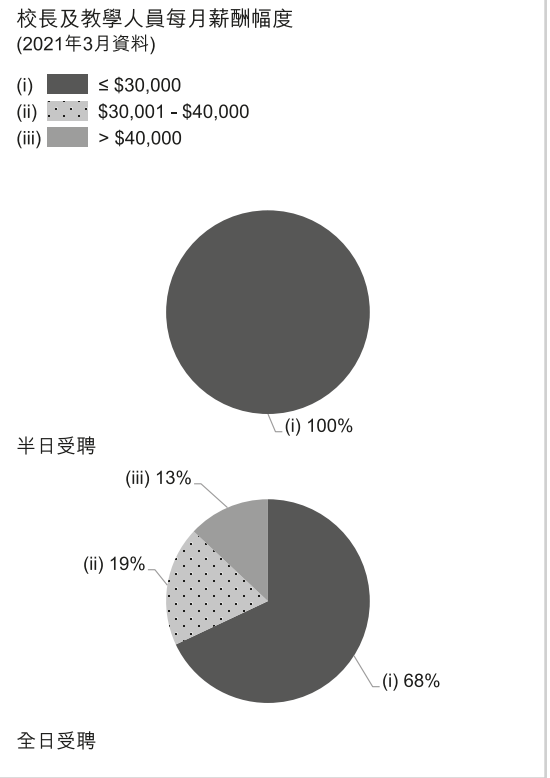



學校資料	
學校類別	非牟利
學生類別	男女
校監姓名	梁華康先生
校長姓名	劉淑娟女士
創校年份	1997
已使用課室的總容額 (2020年9月資料)	382
註冊課室數目	7
戶外遊戲場地	有
室內遊戲場地	有
音樂室	沒有
其他特別室 / 場地	沒有
校長及教學人員總人數 (2020年10月資料) *	18
學校網址	http://www.cmvkg.edu.hk
質素評核：結果及報告	符合要求 https://www.edb.gov.hk/attachment/tc/edu-system/preprimary-kindergarten/quality-assurance-frame-work/qr/qv-report/CMAC_Verbena.pdf

校長及教學人員資歷及人數 (2020年10月資料)*	
學歷	
持有學位	15
非持有學位	3
專業資格	
幼兒教育證書或以上	18
合格幼稚園教師	0
其他師資訓練	0
合格助理幼稚園教師	0
其他	0

* 不包括任職0-2歲級別之教師

師生比例 (2020年10月資料)	
上午時段師生比例	1 : 10.2
下午時段師生比例	1 : 7.1
上述比例包括 2-3 歲班級	沒有

學生人數 (2020年10月資料)				
	幼兒班	低班	高班	總數
上午班	55	76	53	184
下午班	53	42	32	127
全日班	0	0	0	0

全年學費 (2021 / 22學年)				
		幼兒班	低班	高班
扣減政府資助後的 全年學費 (期數)	上午班	免費	免費	免費
	下午班	免費	免費	免費
	全日班	-	-	-

有關學費資料詳情，請參看收費證明書。

幼兒服務 (2020年10月資料)			
提供2-3歲幼兒服務	-	提供2歲以下幼兒服務	-
收費水平 (全年)	- (半日)	收錄2-3歲級別兒童人數	0
	- (全日)	參加幼兒中心資助計劃	-
提供暫托服務	-	提供延長服務時間	-

課程資料	
課程類別：本地	
課程規劃	
<p>按照兒童身心發展編訂綜合校本課程，配合適齡兒童的學習興趣及生活經驗進行螺旋形式主題活動，並以視藝為切入點，綜合宗教、品格、音體、語文（包括英語活動）、數學及科學等學科範疇，務求讓兒童在靈、德、智、體、群、美各方面獲得持續而全面均衡的發展。</p> <p>本校會遵照《幼稚園教育課程指引》(2017)規劃課程，不會要求幼兒班兒童執筆寫字，亦不會要求兒童做機械式的抄寫或操練式的計算練習。</p>	
學習 / 教學模式及活動	
<p>以從遊戲中學習的理念，配合校本主題內容，進行小組教學、模擬活動、方案教學、自選活動、故事情景教學及感官學習活動，讓兒童透過不同的教學策略學習知識、掌握技能及建立應有的學習態度。</p>	
兒童學習經驗評估	
<p>幼兒的成長和發展是延續的過程。本園建立兒童學習檔案，有系統地持續性觀察記錄每個兒童的能力及不同階段的學習歷程，讓老師及家長了解兒童學生的不同範疇的發展現況，以佐證他們的成長。</p>	

學校特色	
學校使命及抱負	
<p>以人為本，以兒童為中心，秉承榮樹人的精神，促進學生靈、德、智、體、群、美六育之發展。</p>	
對學生支援	
<p>安排兒童發展支援老師及社工，提供早期識別與及早轉介輔導課程建議。校本課程具靈活性，可因應個別兒童需要調整教學進度及策略。</p>	
對非華語學童的支援	
<p>獲批支援非華語學童的資助；建構豐富學習中文的語言環境；建構共融校園以促進學生的融合；促進教師參加專業發展計劃，建立幫助非華語學童學習中文的策略。</p>	
對有特殊需要的學童的支援	
<p>正在參與到校學前康復服務。駐校社工服務先導計劃</p>	
與家長聯繫	
家長教師會：有	
其他家長活動 / 聯繫	
<p>舉辦家長日、聯校親子運動會、親子閱讀計劃、親子旅行、家長座談會、親子燈謎競猜、親子體操、育兒講座、家長觀課等活動。除成立家長教師會加強家校間彼此溝通與合作外，亦設有校友會，旨在持續聯繫歷屆畢業生以保持其對母校的情誼，讓校方在需要時作出關顧，並且藉凝聚校友力量，擴大大學校的資源網絡。</p>	

主要代辦項目參考價目 (2020 / 21學年)			
夏季校服	\$545 / 套	冬季校服	\$655 / 套
書包	\$80 / 個	茶點	\$400-450 / 年
課本	\$1,068-1,121 / 年	練習簿 / 作業	\$208-605 / 年
文具	\$229-351 / 年	寢具	\$0 / 套

校長及教學人員每月薪酬幅度 (2021年3月資料)

- (i) ≤ \$30,000
- (ii) \$30,001 - \$40,000
- (iii) > \$40,000

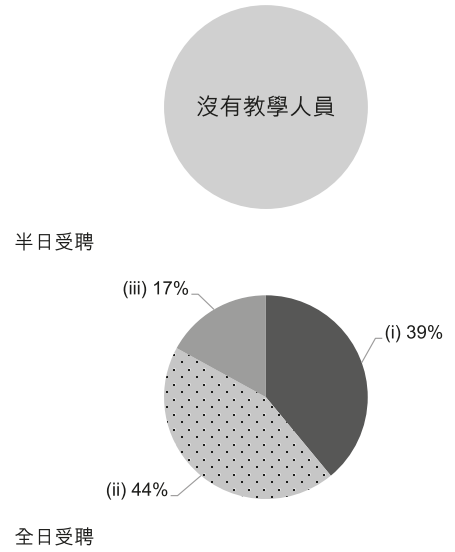

校長及教學人員幼兒教學年資 (2021年3月資料)

- (i) < 4 年
- (ii) 4 - 7 年
- (iii) > 7 年

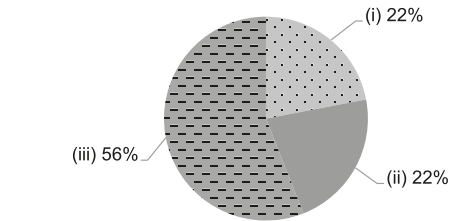

2019/20年度學校開支資料

開支帳目經核數師審核 有

- (i) 校長及教學人員薪酬
- (ii) 非教學人員薪酬
- (iii) 租金、管理費、差餉及地租
- (iv) 教學用品
- (v) 員工培訓及專業發展
- (vi) 其他開支

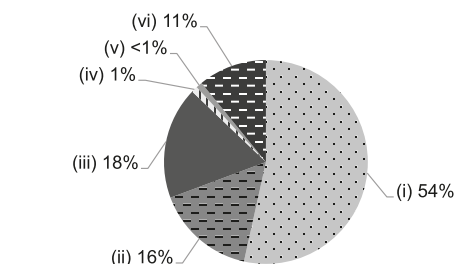



學校資料	
學校類別	非牟利
學生類別	男女
校監姓名	張振華先生
校長姓名	江凱欣女士
創校年份	2004
已使用課室的總容額 (2020年9月資料)	84
註冊課室數目	不適用
戶外遊戲場地	沒有
室內遊戲場地	有
音樂室	有
其他特別室 / 場地	小組活動室
校長及教學人員總人數 (2020年10月資料) *	11
學校網址	http://kmns.elchk.org.hk/
質素評核：結果及報告	符合要求 https://www.edb.gov.hk/attachment/tc/edu-system/preprimary-kindergarten/quality-assurance-frame-work/qr/qr-report/ELCHK_KinMing.pdf

校長及教學人員資歷及人數 (2020年10月資料)*	
學歷	
持有學位	9
非持有學位	2
專業資格	
幼兒教育證書或以上	11
合格幼稚園教師	0
其他師資訓練	0
合格助理幼稚園教師	0
其他	0

* 不包括任職0-2歲級別之教師

師生比例 (2020年10月資料)	
上午時段師生比例	1 : 8.5
下午時段師生比例	1 : 8.5
上述比例包括 2-3 歲班級	有

學生人數 (2020年10月資料)				
	幼兒班	低班	高班	總數
上午班	0	0	0	0
下午班	0	0	0	0
全日班	22	31	26	79

全年學費 (2021 / 22學年)				
		幼兒班	低班	高班
扣減政府資助後的 全年學費 (期數)	上午班	-	-	-
	下午班	-	-	-
	全日班	\$15,240 (12)	\$15,240 (12)	\$15,240 (12)

有關學費資料詳情，請參看收費證明書。

幼兒服務 (2020年10月資料)			
提供2-3歲幼兒服務	有	提供2歲以下幼兒服務	沒有
收費水平 (全年)	- (半日)	收錄2-3歲級別兒童人數	14
	\$50,412 (全日)	參加幼兒中心資助計劃	有
提供暫托服務	沒有	提供延長服務時間	沒有

課程資料	
課程類別：本地	
課程規劃	
依據幼兒的身心發展、能力和學習興趣，編排豐富及多元化的學習活動。	
本校會遵照《幼稚園教育課程指引》(2017)規劃課程，不會要求幼兒班兒童執筆寫字，亦不會要求兒童做機械式的抄寫或操練式的計算練習。	
學習 / 教學模式及活動	
以生活化的綜合學習模式，透過自由遊戲、生活學習、主題學習及專題研習，並輔以生命教育課程及社區接觸，讓幼兒在愉快的學習環境中，藉着觀察、參與、探索、和同學間互動，建立幼兒學習的動力與能力，及發現個人及同學的天賦潛能。另有專科老師教授普通話及英語。	
兒童學習經驗評估	
以持續性觀察記錄兒童的學習成效，形式包括兒童學習及發展報告，兒童學習歷程檔案等。	

學校特色	
學校使命及抱負	
本著耶穌基督的愛，以人為本，處處顯關懷，致力安排適合幼兒成長的環境，培育孩子在體能、智能、語言、社群、情緒及靈性上的均衡發展。	
對學生支援	
新生適應期、升小一輔導計劃、兼收服務、暫託服務、延展服務、生命教育、理財教育，並與社區教會合辦暑期聖經班。	
對非華語學童的支援	
沒有資料	
對有特殊需要的學童的支援	
正在參與到校學前康復服務。	
與家長聯繫	
家長教師會：沒有	
其他家長活動 / 聯繫	
學校網頁、家長資源角、家長通訊、通告、舉辦家長日、親子節慶活動如：親子聖誕樂歡欣、頌親恩、親子旅行、親子義工、家長觀課、家長講座、家長工作坊、家長小組等。	

主要代辦項目參考價目 (2020 / 21學年)			
夏季校服	\$422 / 套	冬季校服	\$420 / 套
書包	\$62 / 個	茶點	沒有
課本	\$530-1,077 / 年	練習簿 / 作業	\$92 / 年
文具	沒有	寢具	沒有

校長及教學人員每月薪酬幅度
(2021年3月資料)

- (i) ≤ \$30,000
- (ii) \$30,001 - \$40,000
- (iii) > \$40,000

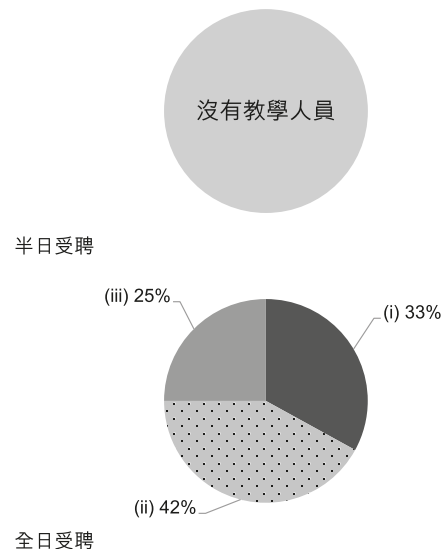

校長及教學人員幼兒教學年資
(2021年3月資料)

- (i) < 4 年
- (ii) 4 - 7 年
- (iii) > 7 年

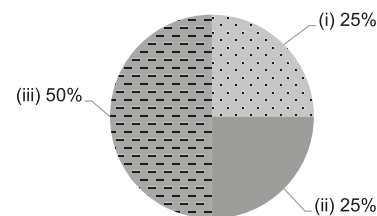

2019/20年度學校開支資料

開支帳目經核數師審核 有

- (i) 校長及教學人員薪酬
- (ii) 非教學人員薪酬
- (iii) 租金、管理費、差餉及地租
- (iv) 教學用品
- (v) 員工培訓及專業發展
- (vi) 其他開支

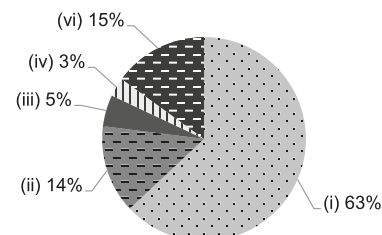



學校資料	
學校類別	非牟利
學生類別	男女
校監姓名	梁美英牧師
校長姓名	吳慧賢女士
創校年份	1999
已使用課室的總容額 (2020年9月資料)	150
註冊課室數目	6
戶外遊戲場地	沒有
室內遊戲場地	有
音樂室	有
其他特別室 / 場地	圖書室、電腦小天地
校長及教學人員總人數 (2020年10月資料) *	13
學校網址	http://www.elchtkokg.edu.hk
質素評核：結果及報告	符合要求 https://www.edb.gov.hk/attachment/tc/edu-system/preprimary-kindergarten/quality-assurance-frame-work/qr/qr-report/ELCHK_TKO.pdf

校長及教學人員學歷及人數 (2020年10月資料)*	
學歷	
持有學位	7
非持有學位	6
專業資格	
幼兒教育證書或以上	13
合格幼稚園教師	0
其他師資訓練	0
合格助理幼稚園教師	0
其他	0

* 不包括任職0-2歲級別之教師

師生比例 (2020年10月資料)	
上午時段師生比例	1 : 9.1
下午時段師生比例	1 : 5.3
上述比例包括 2-3 歲班級	沒有

學生人數 (2020年10月資料)				
	幼兒班	低班	高班	總數
上午班	12	13	24	49
下午班	0	0	0	0
全日班	25	21	23	69

全年學費 (2021 / 22學年)				
		幼兒班	低班	高班
扣減政府資助後的 全年學費 (期數)	上午班	免費	免費	免費
	下午班	免費	免費	免費
	全日班	\$13,000 (10)	\$13,000 (10)	\$13,000 (10)

有關學費資料詳情，請參看收費證明書。

幼兒服務 (2020年10月資料)			
提供2-3歲幼兒服務	-	提供2歲以下幼兒服務	-
收費水平 (全年)	- (半日)	收錄2-3歲級別兒童人數	0
	- (全日)	參加幼兒中心資助計劃	-
提供暫托服務	-	提供延長服務時間	-

課程資料	
課程類別：本地	
課程規劃	
<p>參照教育局學前教育課程指引及學校辦學理念：以孩童為本、愛心為本、美育為本規劃適合幼兒身心發展需要的課程。透過不同的主題探索，觀察，親身體驗培養幼兒學習能力及學習態度，成為主動學習者。著重德育靈育的發展，培養兒童有正確的價值觀念。</p> <p>本校會遵照《幼稚園教育課程指引》(2017)規劃課程，不會要求幼兒班兒童執筆寫字，亦不會要求兒童做機械式的抄寫或操練式的計算練習。</p>	
學習 / 教學模式及活動	
<p>本校推行繪本教學、自選學習、自由遊戲、方案教學、小組活動及多元藝術活動，從互動中建構知識。透過不同的探索活動，從觀察、討論、實踐等去啟發思維及培養兒童學習興趣。</p>	
兒童學習經驗評估	
<p>持續性觀察兒童的表現，分析其學習成效，建立兒童個人學習檔案，包括：觀察報告、持續評估報告、綜合表現等。</p>	

學校特色	
學校使命及抱負	
<p>秉承基督的愛，以孩童為本、愛心為本、美育為本的精神，提供優質學前教育；為孩童締造一個樂於學習、滿足好奇心、勇於嘗試的學習樂園。</p>	
對學生支援	
<p>駐校社工為家長提供支援及輔導服務，針對個別需要幼兒提供遊戲治療服務；專科英語及普通話教師教授外語；小一適應活動：參觀及模擬小學生活；設新生適應班讓幼兒預早適應學校生活。</p>	
對非華語學童的支援	
沒有資料	
對有特殊需要的學童的支援	
正在參與到校學前康復服務。	
與家長聯繫	
家長教師會：沒有	
其他家長活動 / 聯繫	
<p>家長義工小組、親子閱讀計劃、親子嘉年華、家長日、家長講座及工作坊、家長加油站（恩澤堂合辦）、Awana 兒童品格培育課程（恩澤堂舉辦）、家長觀課週等。</p>	

主要代辦項目參考價目 (2020 / 21學年)			
夏季校服	\$292 / 套	冬季校服	\$606 / 套
書包	\$100 / 個	茶點	\$1,100 / 年
課本	\$1,200 / 年	練習簿 / 作業	\$300 / 年
文具	\$150 / 年	寢具	\$560 / 套

校長及教學人員每月薪酬幅度
(2021年3月資料)

- (i) ≤ \$30,000
- (ii) \$30,001 - \$40,000
- (iii) > \$40,000

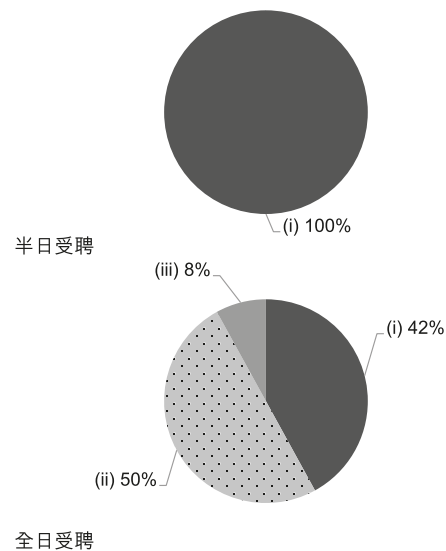

校長及教學人員幼兒教學年資
(2021年3月資料)

- (i) < 4 年
- (ii) 4 - 7 年
- (iii) > 7 年

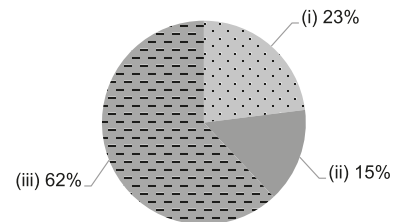

2019/20年度學校開支資料

開支帳目經核數師審核 有

- (i) 校長及教學人員薪酬
- (ii) 非教學人員薪酬
- (iii) 租金、管理費、差餉及地租
- (iv) 教學用品
- (v) 員工培訓及專業發展
- (vi) 其他開支

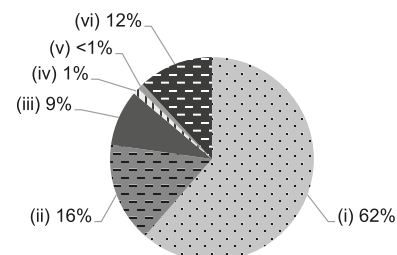



學校資料	
學校類別	非牟利
學生類別	男女
校監姓名	周賢明先生 BBS, MH
校長姓名	鄭小蘭女士
創校年份	1994
已使用課室的總容額 (2020年9月資料)	99
註冊課室數目	4
戶外遊戲場地	沒有
室內遊戲場地	有
音樂室	有
其他特別室 / 場地	兼收服務訓練室
校長及教學人員總人數 (2020年10月資料) *	14
學校網址	http://www.agns.edu.hk
質素評核：結果及報告	符合要求 https://www.edb.gov.hk/attachment/tc/edu-system/preprimary-kindergarten/quality-assurance-frame-work/qr/qr-report/AEFCHK_EFCC_AGC_Abundant Grace.pdf

校長及教學人員資歷及人數 (2020年10月資料)*	
學歷	
持有學位	9
非持有學位	5
專業資格	
幼兒教育證書或以上	14
合格幼稚園教師	0
其他師資訓練	0
合格助理幼稚園教師	0
其他	0

* 不包括任職0-2歲級別之教師

師生比例 (2020年10月資料)	
上午時段師生比例	1 : 8.4
下午時段師生比例	1 : 8.4
上述比例包括 2-3 歲班級	有

學生人數 (2020年10月資料)				
	幼兒班	低班	高班	總數
上午班	0	0	0	0
下午班	0	0	0	0
全日班	31	34	32	97

全年學費 (2021 / 22學年)				
		幼兒班	低班	高班
扣減政府資助後的全年學費 (期數)	上午班	-	-	-
	下午班	-	-	-
	全日班	\$11,304 (12)	\$11,304 (12)	\$11,304 (12)

有關學費資料詳情，請參看收費證明書。

幼兒服務 (2020年10月資料)			
提供2-3歲幼兒服務	有	提供2歲以下幼兒服務	沒有
收費水平 (全年)	- (半日)	收錄2-3歲級別兒童人數	20
	\$42,468 (全日)	參加幼兒中心資助計劃	有
提供暫托服務	有	提供延長服務時間	沒有

課程資料	
課程類別：本地	
課程規劃	
<p>學校參照教育局所訂的六大發展範疇，學校辦學宗旨及使命，並按照兒童不同年齡的身心成長發展、兒童學習興趣，學校每年關注事項，繼而編定多元化的課程活動，培育兒童均衡性的全人發展。</p> <p>本校會遵照《幼稚園教育課程指引》(2017)規劃課程，不會要求幼兒班兒童執筆寫字，亦不會要求兒童做機械式的抄寫或操練式的計算練習。</p>	
學習 / 教學模式及活動	
<p>以師生小組形式上課，配合故事綜合教學方式及靈命培育，提升兒童自主學習，以環境、經驗、探索、表達、賦權的學習取向，讓幼兒親身體驗學與教的成效。</p>	
兒童學習經驗評估	
<p>以持續觀察記錄評估兒童學習發展。</p>	

學校特色	
學校使命及抱負	
<p>本校以聖經真理為基礎，本著基督愛小孩的精神，竭力為幼兒提供優質的全人教育及照顧服務，達致靈、德、智、體、群、美均衡發展，建立正確生活價值觀的基礎，奠定幼兒終身學習的能力。</p>	
對學生支援	
<p>新生適應週、與社區機構合作提供參觀或訪問活動，增強兒童對社會認識。本校關注幼小銜接，每年於 K3 班設小一模擬課程，讓幼兒為升小作良好的準備。本校並設兼收服務，為有特殊需要的幼兒提供合適的專業訓練。</p>	
對非華語學童的支援	
<p>建構共融校園以促進學生的融合。</p>	
對有特殊需要的學童的支援	
<p>正在參與到校學前康復服務。</p>	
與家長聯繫	
<p>家長教師會：有</p>	
其他家長活動 / 聯繫	
<p>家長教師會、家長講座及工作坊、親子旅行、家長會、家長面談日、親子運動日、聖誕聯歡會、惜別會、畢業禮等。</p>	

主要代辦項目參考價目 (2020 / 21 學年)			
夏季校服	沒有	冬季校服	沒有
書包	\$100 / 個	茶點	\$0 / 年
課本	\$1,000 / 年	練習簿 / 作業	\$0 / 年
文具	\$0 / 年	寢具	\$260 / 套

校長及教學人員每月薪酬幅度 (2021年3月資料)

- (i) ≤ \$30,000
- (ii) \$30,001 - \$40,000
- (iii) > \$40,000

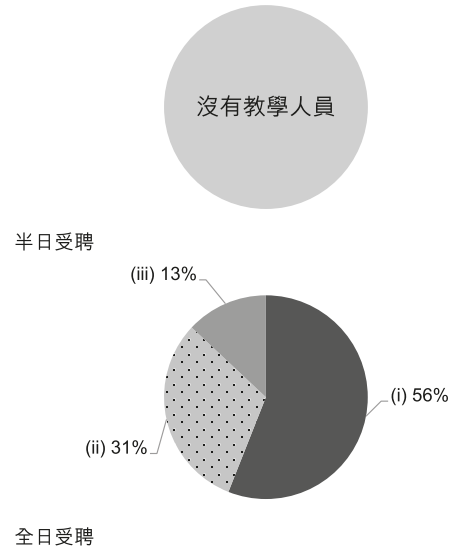

校長及教學人員幼兒教學年資 (2021年3月資料)

- (i) < 4 年
- (ii) 4 - 7 年
- (iii) > 7 年

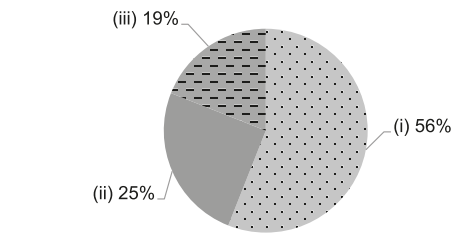

2019/20年度學校開支資料

開支帳目經核數師審核 有

- (i) 校長及教學人員薪酬
- (ii) 非教學人員薪酬
- (iii) 租金、管理費、差餉及地租
- (iv) 教學用品
- (v) 員工培訓及專業發展
- (vi) 其他開支

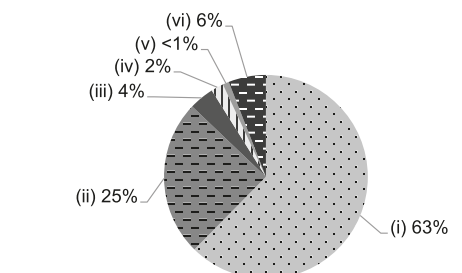



學校資料	
學校類別	非牟利
學生類別	男女
校監姓名	周賢明先生 BBS, MH
校長姓名	陳雪芬女士
創校年份	1997
已使用課室的總容額 (2020年9月資料)	94
註冊課室數目	4
戶外遊戲場地	有
室內遊戲場地	有
音樂室	有
其他特別室 / 場地	沒有
校長及教學人員總人數 (2020年10月資料) *	15
學校網址	http://www.vns.edu.hk
質素評核：結果及報告	符合要求 https://www.edb.gov.hk/attachment/tc/edu-system/preprimary-kindergarten/quality-assurance-frame-work/qr/qr-report/AEFCHK_EFCC_Verbena.pdf

校長及教學人員資歷及人數 (2020年10月資料)*	
學歷	
持有學位	12
非持有學位	3
專業資格	
幼兒教育證書或以上	14
合格幼稚園教師	1
其他師資訓練	0
合格助理幼稚園教師	0
其他	0

* 不包括任職0-2歲級別之教師

師生比例 (2020年10月資料)	
上午時段師生比例	1 : 8.0
下午時段師生比例	1 : 8.0
上述比例包括 2-3 歲班級	有

學生人數 (2020年10月資料)				
	幼兒班	低班	高班	總數
上午班	0	0	0	0
下午班	0	0	0	0
全日班	27	36	31	94

全年學費 (2021 / 22學年)				
		幼兒班	低班	高班
扣減政府資助後的 全年學費 (期數)	上午班	-	-	-
	下午班	-	-	-
	全日班	\$12,840 (12)	\$12,840 (12)	\$12,840 (12)

有關學費資料詳情，請參看收費證明書。

幼兒服務 (2020年10月資料)			
提供2-3歲幼兒服務	有	提供2歲以下幼兒服務	沒有
收費水平 (全年)	- (半日)	收錄2-3歲級別兒童人數	26
	\$36,648 (全日)	參加幼兒中心資助計劃	有
提供暫托服務	有	提供延長服務時間	沒有

課程資料	
課程類別：本地	
課程規劃	
按照幼兒身心發展、興趣、能力而編訂，並根據教育局課程發展指引編排適切性的綜合活動課程，使幼兒在靈、德、智、體、群、美能均衡發展。	
本校會遵照《幼稚園教育課程指引》(2017)規劃課程，不會要求幼兒班兒童執筆寫字，亦不會要求兒童做機械式的抄寫或操練式的計算練習。	
學習 / 教學模式及活動	
綜合故事教學、方案教學、中英文全語文教學、多元化藝術戲劇遊戲活動、親子活動、參觀活動等。	
兒童學習經驗評估	
以持續性觀察及記錄幼兒的學習成效，每學期均有幼兒發展學習報告，並儲存檔案。	

學校特色	
學校使命及抱負	
本校以聖經真理為基礎，本著基督愛小孩的精神，竭力為幼兒提供優質的全人教育及照顧服務，以達致靈、德、智、體、群、美六育均衡發展，建立正確生活價值觀的基礎，奠定幼兒終身學習的能力。	
對學生支援	
新生適應期及根據幼兒個別需要予以協助，與家長、社區、機構合作培育幼兒健康愉快成長。	
對非華語學童的支援	
沒有資料	
對有特殊需要的學童的支援	
正在參與到校學前康復服務。	
與家長聯繫	
家長教師會：有	
其他家長活動 / 聯繫	
學校舉辦為家長而設的育兒講座、興趣活動、親子環保手工日、各類親子活動及慶祝會等。	

主要代辦項目參考價目 (2020 / 21學年)			
夏季校服	\$340 / 套	冬季校服	\$500 / 套
書包	\$100 / 個	茶點	沒有
課本	\$809-1,820 / 年	練習簿 / 作業	沒有
文具	沒有	寢具	\$240 / 套

校長及教學人員每月薪酬幅度
(2021年3月資料)

- (i) ≤ \$30,000
- (ii) \$30,001 - \$40,000
- (iii) > \$40,000

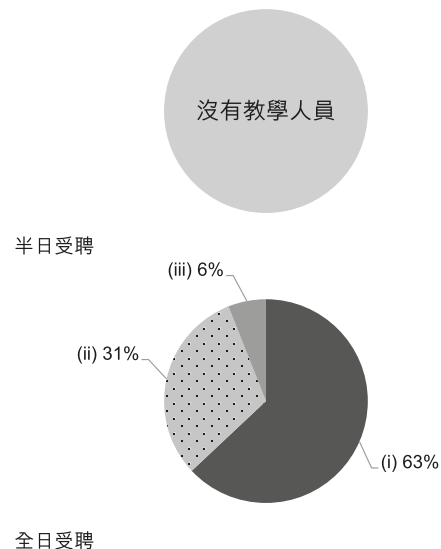

校長及教學人員幼兒教學年資
(2021年3月資料)

- (i) < 4 年
- (ii) 4 - 7 年
- (iii) > 7 年

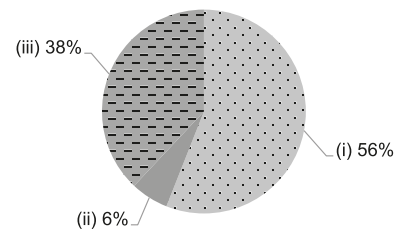

2019/20年度學校開支資料

開支帳目經核數師審核 有

- (i) 校長及教學人員薪酬
- (ii) 非教學人員薪酬
- (iii) 租金、管理費、差餉及地租
- (iv) 教學用品
- (v) 員工培訓及專業發展
- (vi) 其他開支

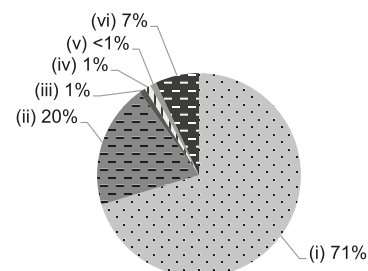



學校資料	
學校類別	非牟利
學生類別	男女
校監姓名	李百儀女士
校長姓名	黃明慧小姐
創校年份	2013
已使用課室的總容額 (2020年9月資料)	176
註冊課室數目	8
戶外遊戲場地	有
室內遊戲場地	有
音樂室	有
其他特別室 / 場地	圖書室，非華語教學資源室，童心閣特別遊戲室
校長及教學人員總人數 (2020年10月資料) *	20
學校網址	http://www.funcreative.edu.hk
質素評核：結果及報告	符合要求 https://www.edb.gov.hk/attachment/tc/edu-system/preprimary-kindergarten/quality-assurance-framework/qr/qr-report/Bilok_Creative.pdf

校長及教學人員資歷及人數 (2020年10月資料)*	
學歷	
持有學位	9
非持有學位	11
專業資格	
幼兒教育證書或以上	16
合格幼稚園教師	4
其他師資訓練	0
合格助理幼稚園教師	0
其他	0

* 不包括任職0-2歲級別之教師

師生比例 (2020年10月資料)	
上午時段師生比例	1 : 9.8
下午時段師生比例	1 : 5.3
上述比例包括 2-3 歲班級	有

學生人數 (2020年10月資料)				
	幼兒班	低班	高班	總數
上午班	32	19	16	67
下午班	0	0	0	0
全日班	37	32	23	92

全年學費 (2021 / 22學年)				
		幼兒班	低班	高班
扣減政府資助後的 全年學費 (期數)	上午班	免費	免費	免費
	下午班	免費	免費	免費
	全日班	\$6,624 (12)	\$6,624 (12)	\$6,624 (12)

有關學費資料詳情，請參看收費證明書。

幼兒服務 (2020年10月資料)			
提供2-3歲幼兒服務	有	提供2歲以下幼兒服務	沒有
收費水平 (全年)	\$32,484 (半日)	收錄2-3歲級別兒童人數	43
	\$57,924 (全日)	參加幼兒中心資助計劃	沒有
提供暫托服務	沒有	提供延長服務時間	沒有

課程資料	
課程類別：本地	
課程規劃	
<p>依據<幼稚園教育課程指引> (2017) 作課程規劃，以兒童為本的理念，提供生活化、感官探索及富趣味的遊戲環境作為學習歷程，同時引入社區資源，持續優化課程。</p> <p>本校會遵照《幼稚園教育課程指引》(2017)規劃課程，不會要求幼兒班兒童執筆寫字，亦不會要求兒童做機械式的抄寫或操練式的計算練習。</p>	
學習 / 教學模式及活動	
<p>採用生活化主題綜合模式，貫通不同學習的範疇，透過專題研習探究活動，讓幼兒從遊戲中學習觀察、分析、預測與比較、解決問題和運用知識，培養正面價值觀。亦會為幼兒設計多元化的活動，例如：參觀、表演、比賽及社區交流活動，讓幼兒建立更大更闊的世界觀。</p>	
兒童學習經驗評估	
<p>為幼兒進行持續評估，包括主題評估、綜合成長評估及觀察評量，為幼兒建立全面的成長學習檔案，於定期的家長會中分享幼兒學習表現。</p>	

學校特色	
學校使命及抱負	
<p>以兒童為本，讓幼兒在優良及愉快的環境中學習和成長。致力啟發幼兒的創意思維和表達能力，促進幼兒德、智、體、群、美各方面均衡發展，達至「全人發展」。</p>	
對學生支援	
<p>新生適應期、參觀小學及升小一適應活動、制服團隊（小蜜蜂、交通安全隊），同時為非華語幼兒提供支援，使幼兒融入校園生活，建構多元文化共融校園。</p>	
對非華語學童的支援	
<p>獲批支援非華語學童的資助；增聘教學人員 / 教學助理以支援非華語學童學習中文；安排翻譯 / 傳譯服務；鼓勵非華語家長義工參與以加強學校與家長之間的溝通；建構豐富學習中文的語言環境；建構共融校園以促進學生的融合；與非政府機構協作以建構融合校園；促進教師參加專業發展計劃，建立幫助非華語學童學習中文的策略；參加由教育局舉辦的校本專業支援計劃。</p>	
對有特殊需要的學童的支援	
<p>正在參與到校學前康復服務。</p>	
與家長聯繫	
<p>家長教師會：有</p> <p>其他家長活動 / 聯繫</p> <p>舉辦新生家長日、親子工作坊、親子旅行、親子閱讀獎勵計劃、家長觀課活動、家長面談、家長講座、家長義工支援小組。另外，與駐校社工協作支援家長及學生。</p>	

主要代辦項目參考價目 (2020 / 21 學年)			
夏季校服	沒有	冬季校服	沒有
書包	沒有	茶點	沒有
課本	沒有	練習簿 / 作業	沒有
文具	沒有	寢具	沒有

校長及教學人員每月薪酬幅度
(2021年3月資料)

- (i) ≤ \$30,000
- (ii) \$30,001 - \$40,000
- (iii) > \$40,000

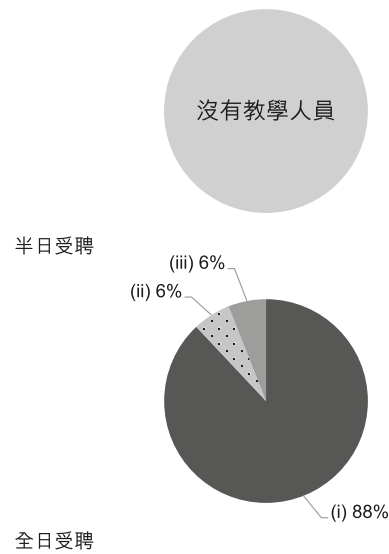

校長及教學人員幼兒教學年資
(2021年3月資料)

- (i) < 4 年
- (ii) 4 - 7 年
- (iii) > 7 年

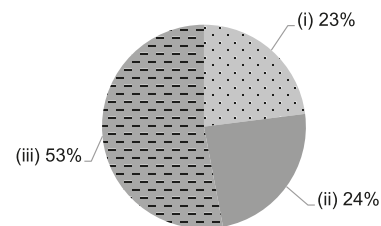

2019/20年度學校開支資料

開支帳目經核數師審核 有

- (i) 校長及教學人員薪酬
- (ii) 非教學人員薪酬
- (iii) 租金、管理費、差餉及地租
- (iv) 教學用品
- (v) 員工培訓及專業發展
- (vi) 其他開支

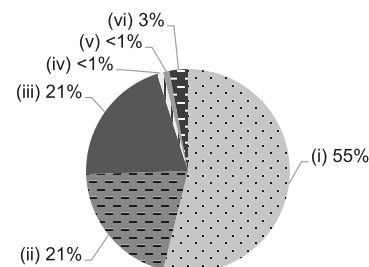



學校資料	
學校類別	非牟利
學生類別	男女
校監姓名	陳志耀先生
校長姓名	譚美珍女士
創校年份	2003
已使用課室的總容額 (2020年9月資料)	76
註冊課室數目	不適用
戶外遊戲場地	沒有
室內遊戲場地	有
音樂室	有
其他特別室 / 場地	遊戲室、多功能活動室、電腦角
校長及教學人員總人數 (2020年10月資料) *	12
學校網址	http://www.hkspc.org/os
質素評核：結果及報告	符合要求 https://www.edb.gov.hk/attachment/tc/edu-system/preprimary-kindergarten/quality-assurance-frame-work/qr/qv-report/HKSPC_OceanShores.pdf

校長及教學人員資歷及人數 (2020年10月資料)*	
學歷	
持有學位	6
非持有學位	6
專業資格	
幼兒教育證書或以上	12
合格幼稚園教師	0
其他師資訓練	0
合格助理幼稚園教師	0
其他	0

* 不包括任職0-2歲級別之教師

師生比例 (2020年10月資料)	
上午時段師生比例	1 : 7.5
下午時段師生比例	1 : 7.5
上述比例包括 2-3 歲班級	有

學生人數 (2020年10月資料)				
	幼兒班	低班	高班	總數
上午班	0	0	0	0
下午班	0	0	0	0
全日班	25	23	28	76

全年學費 (2021 / 22學年)				
		幼兒班	低班	高班
扣減政府資助後的全年學費 (期數)	上午班	-	-	-
	下午班	-	-	-
	全日班	\$13,236 (12)	\$13,236 (12)	\$13,236 (12)

有關學費資料詳情，請參看收費證明書。

幼兒服務 (2020年10月資料)			
提供2-3歲幼兒服務	有	提供2歲以下幼兒服務	有
收費水平 (全年)	- (半日)	收錄2-3歲級別兒童人數	14
	\$40,932 (全日)	參加幼兒中心資助計劃	有
提供暫托服務	沒有	提供延長服務時間	沒有

課程資料	
課程類別：本地	
課程規劃	
課程編排能配合幼兒的發展特徵及需要，並涵蓋不同的學習範疇，有層次地由淺入深增潤和豐富幼兒的學習經驗。	
本校會遵照《幼稚園教育課程指引》(2017)規劃課程，不會要求幼兒班兒童執筆寫字，亦不會要求兒童做機械式的抄寫或操練式的計算練習。	
學習 / 教學模式及活動	
設計綜合課程，把語文和音體藝元素滲入各學習活動中，為幼兒提供全面且有趣的學習經驗。善用社區資源，並參與社區活動以支援及擴闊幼兒的學習經驗，例如：參觀小學、香港科學館、陽光笑容小樂園、消防局、香港單車公園等。	
兒童學習經驗評估	
運用不同的觀察和評核記錄持續評估幼兒在各方面的發展，並定期與家長分享幼兒的個別「兒童學習歷程檔案」的內容。	

學校特色	
學校使命及抱負	
本校隸屬香港保護兒童會，我們的使命是為幼兒提供快樂、關愛、安全及多元化的學習環境，建立幼兒終身學習基礎，啟發幼兒的潛能和全人發展；並支援及與家長結成夥伴，培養幼兒良好的生活習慣和自學精神。	
對學生支援	
本會設有教育心理學家及專業社工，支援學校及早識別及處理有特別需要的幼兒及家庭，也提供學校支援及諮詢服務。學校也會與區內小學及機構合作，提供升小一適應及社會服務轉介等。	
對非華語學童的支援	
鼓勵非華語家長義工參與以加強學校與家長之間的溝通；建構共融校園以促進學生的融合。	
對有特殊需要的學童的支援	
幼稚園暨幼兒中心兼收計劃	
與家長聯繫	
家長教師會：沒有	
其他家長活動 / 聯繫	
為推動家校協作及親職教育，學校定期舉辦新學年家長日、親職教育講座、家長觀課、迎新家長會、家長義工活動、親子活動、親子旅行、開放日。學校也安排幼兒參與對外參觀、社區探訪或表演等活動以提供機會讓幼兒投入社區生活。	

主要代辦項目參考價目 (2020 / 21學年)			
夏季校服	沒有	冬季校服	沒有
書包	沒有	茶點	沒有
課本	沒有	練習簿 / 作業	沒有
文具	沒有	寢具	沒有

校長及教學人員每月薪酬幅度
(2021年3月資料)

- (i) ≤ \$30,000
- (ii) \$30,001 - \$40,000
- (iii) > \$40,000

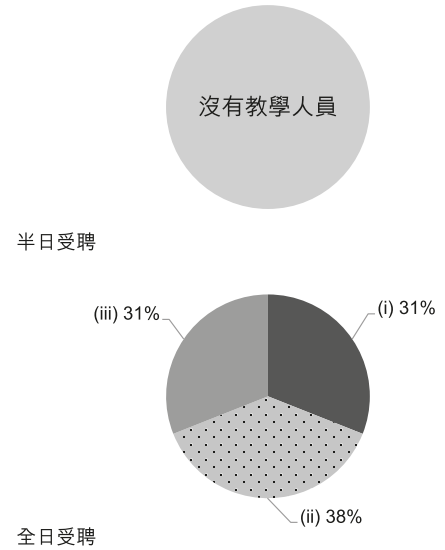

校長及教學人員幼兒教學年資
(2021年3月資料)

- (i) < 4 年
- (ii) 4 - 7 年
- (iii) > 7 年

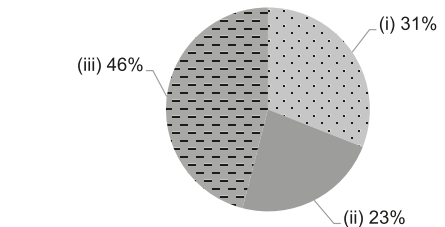

2019/20年度學校開支資料

開支帳目經核數師審核 有

- (i) 校長及教學人員薪酬
- (ii) 非教學人員薪酬
- (iii) 租金、管理費、差餉及地租
- (iv) 教學用品
- (v) 員工培訓及專業發展
- (vi) 其他開支

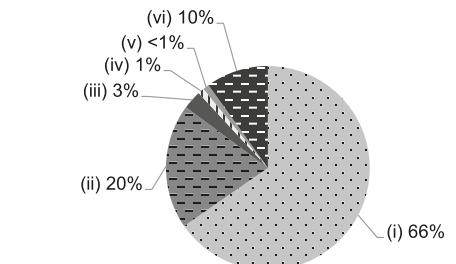



學校資料	
學校類別	非牟利
學生類別	男女
校監姓名	陳志耀先生
校長姓名	黃懿欣女士
創校年份	1998
已使用課室的總容額 (2020年9月資料)	102
註冊課室數目	不適用
戶外遊戲場地	沒有
室內遊戲場地	有
音樂室	有
其他特別室 / 場地	小組輔導室
校長及教學人員總人數 (2020年10月資料) *	14
學校網址	http://www.hkspc.org/swsm
質素評核：結果及報告	符合要求 https://www.edb.gov.hk/attachment/tc/edu-system/preprimary-kindergarten/quality-assurance-frame-work/qr/qr-report/HKSPC_SzeWuShuMin.pdf

校長及教學人員資歷及人數 (2020年10月資料)*	
學歷	
持有學位	5
非持有學位	9
專業資格	
幼兒教育證書或以上	12
合格幼稚園教師	2
其他師資訓練	0
合格助理幼稚園教師	0
其他	0

* 不包括任職0-2歲級別之教師

師生比例 (2020年10月資料)	
上午時段師生比例	1 : 9.1
下午時段師生比例	1 : 8.4
上述比例包括 2-3 歲班級	有

學生人數 (2020年10月資料)				
	幼兒班	低班	高班	總數
上午班	0	0	0	0
下午班	0	0	0	0
全日班	35	35	31	101

全年學費 (2021 / 22學年)				
		幼兒班	低班	高班
扣減政府資助後的 全年學費 (期數)	上午班	-	-	-
	下午班	-	-	-
	全日班	\$9,492 (12)	\$9,492 (12)	\$9,492 (12)

有關學費資料詳情，請參看收費證明書。

幼兒服務 (2020年10月資料)			
提供2-3歲幼兒服務	有	提供2歲以下幼兒服務	沒有
收費水平 (全年)	- (半日)	收錄2-3歲級別兒童人數	17
	\$36,360 (全日)	參加幼兒中心資助計劃	有
提供暫托服務	有	提供延長服務時間	有

課程資料	
課程類別：本地	
課程規劃	
課程編排能配合幼兒的發展特徵及需要，並涵蓋不同的學習範疇，有層次地由淺入深增潤和豐富幼兒的學習經驗。	
本校會遵照《幼稚園教育課程指引》(2017)規劃課程，不會要求幼兒班兒童執筆寫字，亦不會要求兒童做機械式的抄寫或操練式的計算練習。	
學習 / 教學模式及活動	
設計綜合課程，把語文和音體藝元素滲入各學習活動中，為幼兒提供全面且有趣的學習經驗。善用社區資源，並參與社區活動以支援及擴闊幼兒的學習經驗，例如：參觀「交通安全城」、「陽光笑容小樂園」、「香港科學館」、「歷史博物館」、「警隊博物館」及區內小學等。	
兒童學習經驗評估	
運用不同的觀察和評核記錄持續評估幼兒在各方面的發展，並定期與家長分享幼兒的個別「兒童學習歷程檔案」的內容。	

學校特色	
學校使命及抱負	
本校隸屬香港保護兒童會，我們的使命是為幼兒提供快樂、關愛、安全及多元化的學習環境，建立幼兒終身學習基礎，啟發幼兒的潛能和全人發展；並支援及與家長結成夥伴，培養幼兒良好的生活習慣和自學精神。	
對學生支援	
本會設有教育心理學家及專業社工，支援學校及早識別及處理有特別需要的幼兒及家庭，也提供學校支援及諮詢服務。學校也會與區內小學及機構合作，提供升小一適應及社會服務轉介等。	
對非華語學童的支援	
獲批支援非華語學童的資助；建構豐富學習中文的語言環境。	
對有特殊需要的學童的支援	
幼稚園暨幼兒中心兼收計劃	
與家長聯繫	
家長教師會：沒有	
其他家長活動 / 聯繫	
為推動家校協作及親職教育，學校定期舉辦新學年家長日、親職教育講座、家長觀課、迎新家長會、家長義工活動、親子活動、親子旅行、開放日。學校也安排幼兒參與對外參觀、社區探訪或表演等活動以提供機會讓幼兒投入社區生活。	

主要代辦項目參考價目 (2020 / 21學年)			
夏季校服	沒有	冬季校服	沒有
書包	沒有	茶點	沒有
課本	沒有	練習簿 / 作業	沒有
文具	沒有	寢具	沒有

校長及教學人員每月薪酬幅度 (2021年3月資料)

- (i) ≤ \$30,000
- (ii) \$30,001 - \$40,000
- (iii) > \$40,000

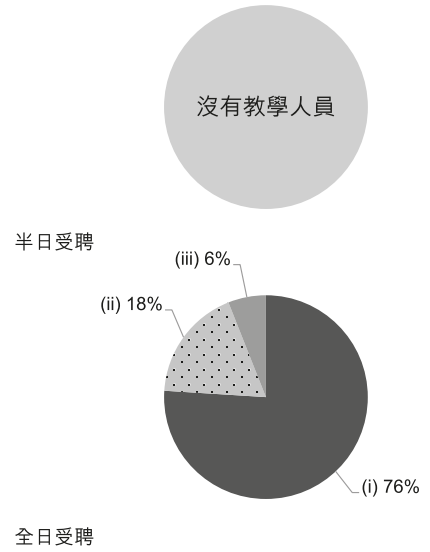

校長及教學人員幼兒教學年資 (2021年3月資料)

- (i) < 4 年
- (ii) 4 - 7 年
- (iii) > 7 年

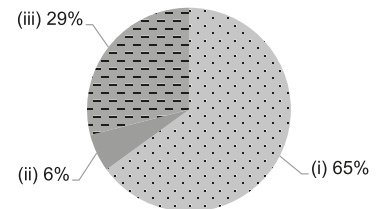

2019/20年度學校開支資料

開支帳目經核數師審核 有

- (i) 校長及教學人員薪酬
- (ii) 非教學人員薪酬
- (iii) 租金、管理費、差餉及地租
- (iv) 教學用品
- (v) 員工培訓及專業發展
- (vi) 其他開支

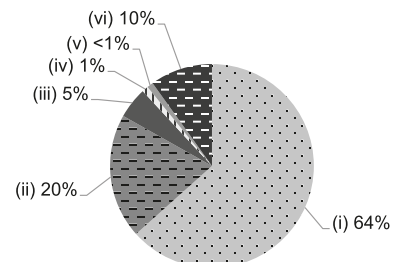



學校資料	
學校類別	非牟利
學生類別	男女
校監姓名	羅錦雄先生
校長姓名	吳少華女士
創校年份	1998
已使用課室的總容額 (2020年9月資料)	121
註冊課室數目	6
戶外遊戲場地	沒有
室內遊戲場地	有
音樂室	有
其他特別室 / 場地	多功能室、多元遊戲室
校長及教學人員總人數 (2020年10月資料) *	12
學校網址	http://www2.siksikyuen.org.hk/education-services/kindergartens-and-child-care-centres/ho-ching
質素評核：結果及報告	符合要求 https://www.edb.gov.hk/attachment/tc/edu-system/preprimary-kindergarten/quality-assurance-frame-work/qr/qr-report/HoChing_SSY.pdf

校長及教學人員資歷及人數 (2020年10月資料)*	
學歷	
持有學位	9
非持有學位	3
專業資格	
幼兒教育證書或以上	12
合格幼稚園教師	0
其他師資訓練	0
合格助理幼稚園教師	0
其他	0

* 不包括任職0-2歲級別之教師

師生比例 (2020年10月資料)	
上午時段師生比例	1 : 10.0
下午時段師生比例	1 : 6.5
上述比例包括 2-3 歲班級	沒有

學生人數 (2020年10月資料)				
	幼兒班	低班	高班	總數
上午班	12	11	19	42
下午班	0	0	0	0
全日班	26	26	26	78

全年學費 (2021 / 22學年)				
		幼兒班	低班	高班
扣減政府資助後的全年學費 (期數)	上午班	免費	免費	免費
	下午班	-	-	-
	全日班	\$9,075 (11)	\$9,075 (11)	\$9,075 (11)

有關學費資料詳情，請參看收費證明書。

幼兒服務 (2020年10月資料)			
提供2-3歲幼兒服務	-	提供2歲以下幼兒服務	-
收費水平 (全年)	- (半日)	收錄2-3歲級別兒童人數	0
	- (全日)	參加幼兒中心資助計劃	-
提供暫托服務	-	提供延長服務時間	-

課程資料	
課程類別：本地	
課程規劃	
按照兒童的成長需要、能力、興趣及生活經驗設計適切課程，兼顧兒童多元智能的發展；亦根據單元主題，舉辦不同的課外活動，讓兒童在輕鬆愉快的環境下參與學習。	
本校會遵照《幼稚園教育課程指引》(2017)規劃課程，不會要求幼兒班兒童執筆寫字，亦不會要求兒童做機械式的抄寫或操練式的計算練習。	
學習 / 教學模式及活動	
課程設計以兒童為中心，著重啟發及引導兒童思考。配合主題教學、繪本教學、設計活動、探究學習及專題研習活動等不同教學方式，引發兒童自主學習的能力。另外，亦透過音樂、美術、遊戲及故事，讓兒童愉快學習，培養他們德智體群美五育均衡發展。	
兒童學習經驗評估	
以持續性觀察記錄及兒童學習發展歷程檔案來記錄幼兒學習成效，輔以文字及照片作描述。	

學校特色	
學校使命及抱負	
本園致力為小朋友營造愉快的學習環境，透過多元化的活動及學與教模式誘發兒童主動學習的動機及能力，讓他們朝著全面均衡的發展方向健康快樂地成長。	
對學生支援	
新生：學前活動週、新生適應週。高班：參觀小學、模擬小一生活月、畢業生小學分享會。全校：駐校社工；到校學前康復服務；衛生健康、安全、環保講座；學校、社區協作計劃。	
對非華語學童的支援	
獲批支援非華語學童的資助；增聘教學人員 / 教學助理以支援非華語學童學習中文；促進教師參加專業發展計劃，建立幫助非華語學童學習中文的策略。	
對有特殊需要的學童的支援	
正在參與到校學前康復服務。	
與家長聯繫	
家長教師會：有	
其他家長活動 / 聯繫	
本校：家長會、家長日、家長觀課、教育講座、親子工作坊、旅行及義工家長計劃。家教會：家校協作活動、講座及工作坊、故事嬉嬉劇團、家長休閒區、親子旅遊及參觀等。	

主要代辦項目參考價目 (2020 / 21學年)			
夏季校服	\$530 / 套	冬季校服	\$780 / 套
書包	\$80 / 個	茶點	沒有
課本	\$600-700 / 年	練習簿 / 作業	\$760-970 / 年
文具	沒有	寢具	沒有

校長及教學人員每月薪酬幅度
(2021年3月資料)

- (i) ≤ \$30,000
- (ii) \$30,001 - \$40,000
- (iii) > \$40,000

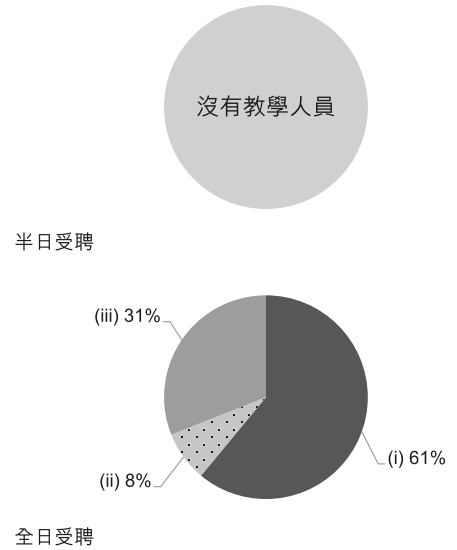

校長及教學人員幼兒教學年資
(2021年3月資料)

- (i) < 4 年
- (ii) 4 - 7 年
- (iii) > 7 年

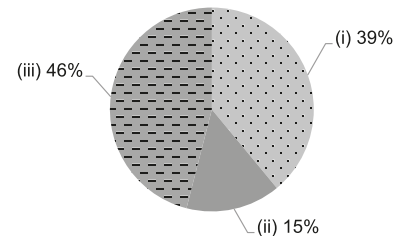

2019/20年度學校開支資料

開支帳目經核數師審核 有

- (i) 校長及教學人員薪酬
- (ii) 非教學人員薪酬
- (iii) 租金、管理費、差餉及地租
- (iv) 教學用品
- (v) 員工培訓及專業發展
- (vi) 其他開支

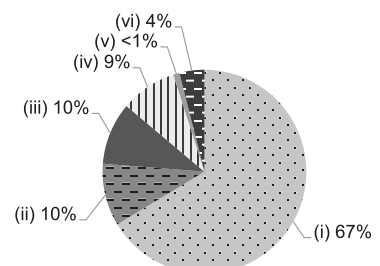



學校資料	
學校類別	非牟利
學生類別	男女
校監姓名	李美玲女士
校長姓名	陳美莉女士
創校年份	1994
已使用課室的總容額 (2020年9月資料)	53
註冊課室數目	4
戶外遊戲場地	有
室內遊戲場地	沒有
音樂室	沒有
其他特別室 / 場地	家長資源室
校長及教學人員總人數 (2020年10月資料) *	7
學校網址	http://www.sssk.edu.hk
質素評核：結果及報告	符合要求 https://www.edb.gov.hk/attachment/tc/edu-system/preprimary-kindergarten/quality-assurance-frame-work/qr/qr-report/HKSKH_StSimon_SK.pdf

校長及教學人員資歷及人數 (2020年10月資料)*	
學歷	
持有學位	5
非持有學位	2
專業資格	
幼兒教育證書或以上	7
合格幼稚園教師	0
其他師資訓練	0
合格助理幼稚園教師	0
其他	0

* 不包括任職0-2歲級別之教師

師生比例 (2020年10月資料)	
上午時段師生比例	1 : 8.4
下午時段師生比例	1 : 8.4
上述比例包括 2-3 歲班級	有

學生人數 (2020年10月資料)				
	幼兒班	低班	高班	總數
上午班	0	0	0	0
下午班	0	0	0	0
全日班	14	18	21	53

全年學費 (2021 / 22學年)				
		幼兒班	低班	高班
扣減政府資助後的 全年學費 (期數)	上午班	-	-	-
	下午班	-	-	-
	全日班	\$15,960 (12)	\$15,960 (12)	\$15,960 (12)

有關學費資料詳情，請參看收費證明書。

幼兒服務 (2020年10月資料)			
提供2-3歲幼兒服務	有	提供2歲以下幼兒服務	沒有
收費水平 (全年)	- (半日)	收錄2-3歲級別兒童人數	6
	\$51,564 (全日)	參加幼兒中心資助計劃	有
提供暫托服務	有	提供延長服務時間	沒有

課程資料	
課程類別：本地	
課程規劃	
按照課程指引，配合兒童學習興趣及發展需要制訂。	
本校會遵照《幼稚園教育課程指引》(2017)規劃課程，不會要求幼兒班兒童執筆寫字，亦不會要求兒童做機械式的抄寫或操練式的計算練習。	
學習 / 教學模式及活動	
活動教學、專題研習、參觀及小組活動。	
兒童學習經驗評估	
為每名學生建立學習歷程檔案，持續記錄兒童發展進程評估。同時亦有總結性評估，以全面檢視幼兒在學期終結時的能力表現。	

學校特色	
學校使命及抱負	
宗旨：秉承基督愛人的精神，培育兒童在 德、智、體、群、美各方面均衡的發展，藉我們的辦學信念，訂立學校的發展目標，為兒童終身學習奠定良好的基礎。願景：在基督的愛內，建立喜樂、自信、和善及健康的孩子。使命：看見孩子真實而獨特的性格特質、發展需要及學習模式。	
對學生支援	
新生適應期、預備入讀小一適應期、加強幼兒的德育發展、與社區機構聯繫，為有需要的幼兒提供轉介服務。	
對非華語學童的支援	
獲批支援非華語學童的資助；增聘教學人員 / 教學助理以支援非華語學童學習中文；建構豐富學習中文的語言環境；建構共融校園以促進學生的融合；多元文化活動。	
對有特殊需要的學童的支援	
有特殊需要的學童校方會提供轉介服務。此外，校方會配合推行到校學前康復服務。	
與家長聯繫	
家長教師會：有	
其他家長活動 / 聯繫	
舉辦家長日、親子旅行、聖誕聯歡會，除此以外，更經常透過電話、學生手冊、通告、學校網頁等與家長保持良好的溝通。	

主要代辦項目參考價目 (2020 / 21 學年)			
夏季校服	\$100 / 套	冬季校服	\$170 / 套
書包	\$90 / 個	茶點	沒有
課本	沒有	練習簿 / 作業	沒有
文具	沒有	寢具	沒有

校長及教學人員每月薪酬幅度
(2021年3月資料)

- (i) ≤ \$30,000
- (ii) \$30,001 - \$40,000
- (iii) > \$40,000

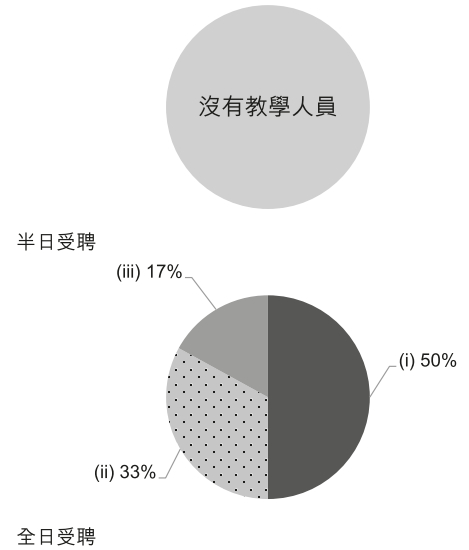

校長及教學人員幼兒教學年資
(2021年3月資料)

- (i) < 4 年
- (ii) 4 - 7 年
- (iii) > 7 年

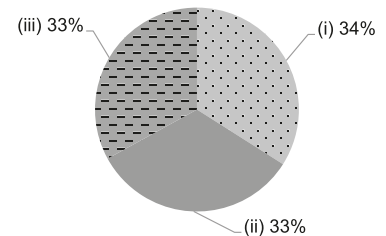

2019/20年度學校開支資料

開支帳目經核數師審核 有

- (i) 校長及教學人員薪酬
- (ii) 非教學人員薪酬
- (iii) 租金、管理費、差餉及地租
- (iv) 教學用品
- (v) 員工培訓及專業發展
- (vi) 其他開支

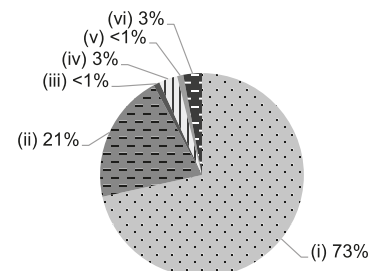



學校資料	
學校類別	非牟利
學生類別	男女
校監姓名	黃瑞芬小姐
校長姓名	黃瑞芬小姐
創校年份	1990
已使用課室的總容額 (2020年9月資料)	132
註冊課室數目	6
戶外遊戲場地	沒有
室內遊戲場地	有
音樂室	有
其他特別室 / 場地	圖書室
校長及教學人員總人數 (2020年10月資料) *	16
學校網址	https://www.jbkingsland.com/
質素評核：結果及報告	符合要求 https://www.edb.gov.hk/attachment/tc/edu-system/preprimary-kindergarten/quality-assurance-framework/qr/qr-report/JB_Kingsland.pdf

校長及教學人員資歷及人數 (2020年10月資料)*	
學歷	
持有學位	3
非持有學位	13
專業資格	
幼兒教育證書或以上	11
合格幼稚園教師	4
其他師資訓練	0
合格助理幼稚園教師	0
其他	1

* 不包括任職0-2歲級別之教師

師生比例 (2020年10月資料)	
上午時段師生比例	1 : 9.0
下午時段師生比例	1 : 5.0
上述比例包括 2-3 歲班級	有

學生人數 (2020年10月資料)				
	幼兒班	低班	高班	總數
上午班	26	14	11	51
下午班	0	0	0	0
全日班	26	28	26	80

全年學費 (2021 / 22學年)				
		幼兒班	低班	高班
扣減政府資助後的 全年學費 (期數)	上午班	免費	免費	免費
	下午班	-	-	-
	全日班	\$13,200 (12)	\$13,200 (12)	\$13,200 (12)

有關學費資料詳情，請參看收費證明書。

幼兒服務 (2020年10月資料)			
提供2-3歲幼兒服務	有	提供2歲以下幼兒服務	沒有
收費水平 (全年)	\$40,800 (半日)	收錄2-3歲級別兒童人數	13
	\$59,412 (全日)	參加幼兒中心資助計劃	沒有
提供暫托服務	沒有	提供延長服務時間	沒有

課程資料	
課程類別：本地	
課程規劃	
<p>學校參考教育局《幼稚園教育課程指引》(2017) 規劃課程和教材套，訂定學校的課程，使能涵蓋語文、幼兒數學、大自然與生活、體能健康、個人與群性及藝術與創意範疇，為兒童提供全面的均衡學習經驗。學校以主題綜合相關的學習內容，讓兒童學習不同範疇的知識、技能和培養正確的態度。</p> <p>本校會遵照《幼稚園教育課程指引》(2017) 規劃課程，不會要求幼兒班兒童執筆寫字，亦不會要求兒童做機械式的抄寫或操練式的計算練習。</p>	
學習 / 教學模式及活動	
<p>以綜合主題教學活動、活動教學、參觀、小組教學及故事教學法。此外，啟法幼兒從環境探索中建構知識，從做中學，並編配足夠的音樂、體能和自選活動時段，活動能動靜交替，讓兒童參與全班、小組和個人的學習活動，促進兒童健康成長。</p>	
兒童學習經驗評估	
<p>採用持續觀察方式，通過主題評估和日常觀察，當中包括兒童對個人作品的概述，教師對兒童作品的評鑑，評估範圍涵蓋知識、態度和技能。在學期終派發「兒童學習歷程檔案」，讓家長了解兒童在各範疇的表現。</p>	

學校特色	
學校使命及抱負	
<p>學校以「自強不息」為校訓，為兒童提供健全而均衡的幼兒教育，促進其德、智、體、群、美的全面發展。讓兒童在安全、健康並能啟發創意的環境中學習多元智能。培育出自強不息、種族和諧共融，自信及具備國際視野的新一代幼兒。</p>	
對學生支援	
<p>提供新生適應期，與社區機構合作支援幼兒和家長的需要，以及對外籍學生推行華語課程，藉此讓其易於融入本地文化。此外，本園有新生試學日，讓幼兒及家長更認識學校的環境及活動內容。</p>	
對非華語學童的支援	
<p>獲批支援非華語學童的資助；增聘教學人員 / 教學助理以支援非華語學童學習中文。</p>	
對有特殊需要的學童的支援	
<p>沒有資料</p>	
與家長聯繫	
<p>家長教師會：沒有</p>	
其他家長活動 / 聯繫	
<p>舉辦家長日、家長通訊、家長義工、家長講座及親子活動，作互相溝通和聯繫的橋樑。</p>	

主要代辦項目參考價目 (2020 / 21 學年)			
夏季校服	\$190 / 套	冬季校服	\$220 / 套
書包	\$100 / 個	茶點	\$780 / 年
課本	\$710 / 年	練習簿 / 作業	\$870 / 年
文具	\$0 / 年	寢具	\$0 / 套

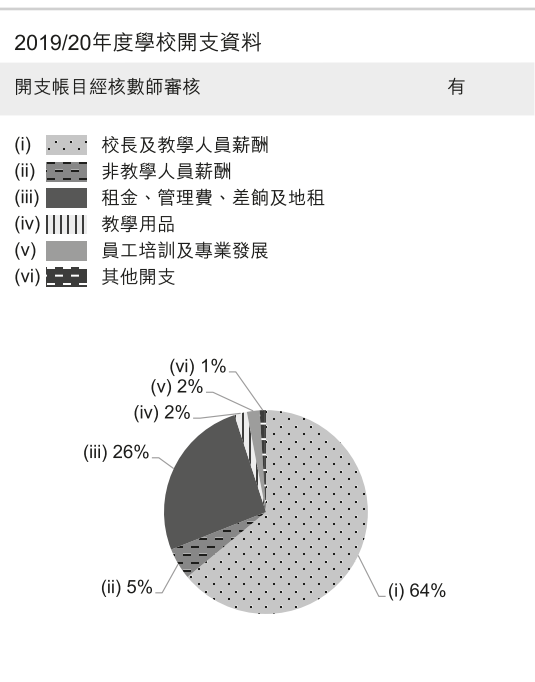
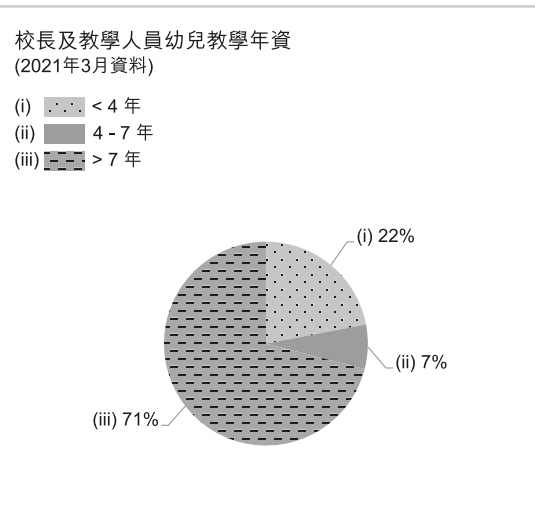
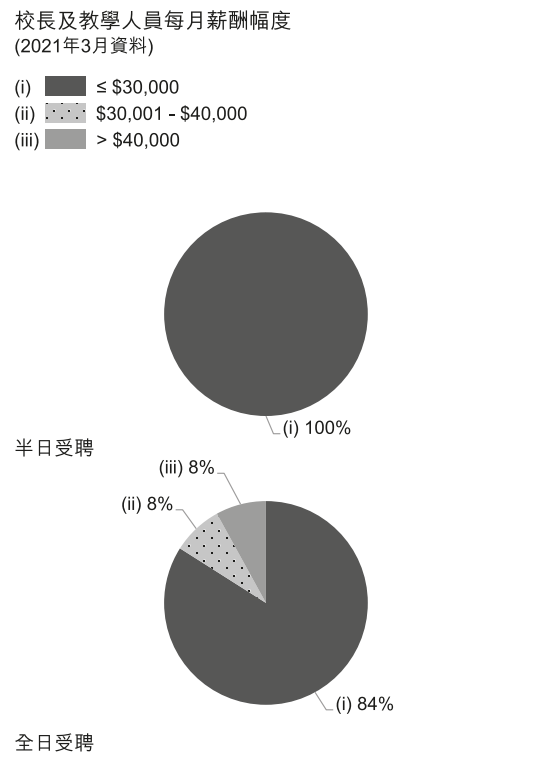



學校資料	
學校類別	非牟利
學生類別	男女
校監姓名	李日誠先生
校長姓名	莊香麗女士
創校年份	1991
已使用課室的總容額 (2020年9月資料)	61
註冊課室數目	4
戶外遊戲場地	有
室內遊戲場地	有
音樂室	有
其他特別室 / 場地	個別輔導室
校長及教學人員總人數 (2020年10月資料) *	9
學校網址	http://kinglam-nursery.hkss.hk
質素評核：結果及報告	符合要求 https://www.edb.gov.hk/attachment/tc/edu-system/preprimary-kindergarten/quality-assurance-frame-work/qr/qr-report/KingLamLutheran.pdf

校長及教學人員資歷及人數 (2020年10月資料)*	
學歷	
持有學位	2
非持有學位	7
專業資格	
幼兒教育證書或以上	9
合格幼稚園教師	0
其他師資訓練	0
合格助理幼稚園教師	0
其他	0

* 不包括任職0-2歲級別之教師

師生比例 (2020年10月資料)	
上午時段師生比例	1 : 8.6
下午時段師生比例	1 : 8.6
上述比例包括 2-3 歲班級	有

學生人數 (2020年10月資料)				
	幼兒班	低班	高班	總數
上午班	0	0	0	0
下午班	0	0	0	0
全日班	17	21	15	53

全年學費 (2021 / 22學年)				
		幼兒班	低班	高班
扣減政府資助後的 全年學費 (期數)	上午班	免費	免費	免費
	下午班	-	-	-
	全日班	\$3,300 (12)	\$3,300 (12)	\$3,300 (12)

有關學費資料詳情，請參看收費證明書。

幼兒服務 (2020年10月資料)			
提供2-3歲幼兒服務	有	提供2歲以下幼兒服務	沒有
收費水平 (全年)	\$36,000 (半日)	收錄2-3歲級別兒童人數	24
	\$39,576 (全日)	參加幼兒中心資助計劃	有
提供暫托服務	有	提供延長服務時間	沒有

課程資料	
課程類別：本地	
課程規劃	
<p>依據教育局「幼稚園教育課程指引」及幼兒的身心發展和興趣而編寫，以多元智能綜合不同的主題來提升兒童在智能、語言、群性、情緒、藝術、體能及品格各方面發展。本園著重於幼兒的生命教育，培養幼兒熱愛生命、熱愛家庭、關心社會的情操。</p> <p>本校會遵照《幼稚園教育課程指引》(2017)規劃課程，不會要求幼兒班兒童執筆寫字，亦不會要求兒童做機械式的抄寫或操練式的計算練習。</p>	
學習 / 教學模式及活動	
<p>透過教師與幼兒及幼兒與幼兒之間的同儕互動，實施綜合教學模式，推行方案教學、小組活動及藝術活動，給幼兒營造一個愉快、積極進取、充滿創意的學習環境，誘發幼兒主動學習，並透過戶外學習體驗，培養他們的學習興趣及正確學習態度。</p>	
兒童學習經驗評估	
<p>以主題評估及觀察記錄來評估兒童的學習成效。</p>	

學校特色	
學校使命及抱負	
<p>實踐基督的愛心，以愛培育學生；透過合適的課程，使其在愉快的環境下成長，促進學生在靈、德、智、體、群、美各方面有均衡的發展。</p>	
對學生支援	
<p>新生適應期、與社區機構合作，因應個別兒童特殊需要作出適當轉介。舉辦參觀及探訪活動，讓兒童親身體驗及探究。為大班兒童提供小一適應活動。</p>	
對非華語學童的支援	
<p>獲批支援非華語學童的資助；鼓勵非華語家長義工參與以加強學校與家長之間的溝通；建構豐富學習中文的語言環境；建構共融校園以促進學生的融合；與非政府機構協作以建構融合校園。</p>	
對有特殊需要的學童的支援	
<p>正在參與到校學前康復服務。幼稚園暨幼兒中心兼收計劃、香港路德會社會服務處「飛躍寶寶」服務計劃</p>	
與家長聯繫	
<p>家長教師會：沒有</p>	
其他家長活動 / 聯繫	
<p>舉辦家長日、家長通訊、開放日、親子活動、專題講座及工作坊、家長義工、家長悅會、家長觀課、親子旅行、節日親子慶祝會、親子參觀區內小學。</p>	

主要代辦項目參考價目 (2020 / 21學年)			
夏季校服	沒有	冬季校服	沒有
書包	沒有	茶點	沒有
課本	沒有	練習簿 / 作業	沒有
文具	沒有	寢具	沒有

校長及教學人員每月薪酬幅度
(2021年3月資料)

- (i) ≤ \$30,000
- (ii) \$30,001 - \$40,000
- (iii) > \$40,000

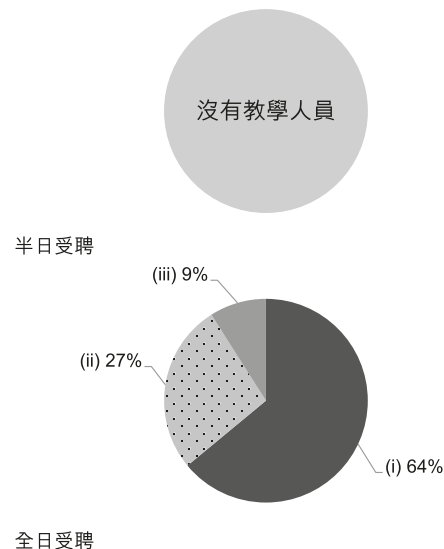

校長及教學人員幼兒教學年資
(2021年3月資料)

- (i) < 4 年
- (ii) 4 - 7 年
- (iii) > 7 年

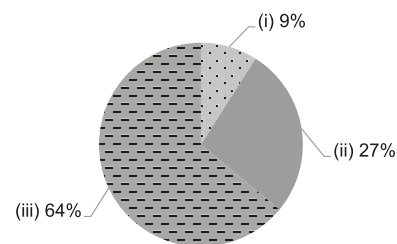

2019/20年度學校開支資料

開支帳目經核數師審核 有

- (i) 校長及教學人員薪酬
- (ii) 非教學人員薪酬
- (iii) 租金、管理費、差餉及地租
- (iv) 教學用品
- (v) 員工培訓及專業發展
- (vi) 其他開支

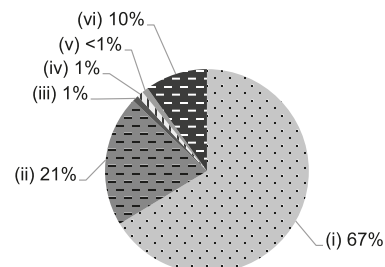



學校資料	
學校類別	非牟利
學生類別	男女
校監姓名	盧焯輝先生
校長姓名	陳麗華女士
創校年份	2001
已使用課室的總容額 (2020年9月資料)	131
註冊課室數目	7
戶外遊戲場地	沒有
室內遊戲場地	有
音樂室	有
其他特別室 / 場地	桌上遊戲區、模擬遊戲區
校長及教學人員總人數 (2020年10月資料) *	12
學校網址	http://www.choiming.edu.hk
質素評核：結果及報告	符合要求 https://www.edb.gov.hk/attachment/tc/edu-system/preprimary-kindergarten/quality-assurance-frame-work/qr/qr-report/KTBC_ChoiMing.pdf

校長及教學人員學歷及人數 (2020年10月資料)*	
學歷	
持有學位	7
非持有學位	5
專業資格	
幼兒教育證書或以上	12
合格幼稚園教師	0
其他師資訓練	0
合格助理幼稚園教師	0
其他	0

* 不包括任職0-2歲級別之教師

師生比例 (2020年10月資料)	
上午時段師生比例	1 : 10.0
下午時段師生比例	1 : 9.1
上述比例包括 2-3 歲班級	沒有

學生人數 (2020年10月資料)				
	幼兒班	低班	高班	總數
上午班	15	5	9	29
下午班	0	0	0	0
全日班	34	29	28	91

全年學費 (2021 / 22學年)				
		幼兒班	低班	高班
扣減政府資助後的 全年學費 (期數)	上午班	免費	免費	免費
	下午班	-	-	-
	全日班	\$10,640 (10)	\$10,640 (10)	\$10,640 (10)

有關學費資料詳情，請參看收費證明書。

幼兒服務 (2020年10月資料)			
提供2-3歲幼兒服務	-	提供2歲以下幼兒服務	-
收費水平 (全年)	- (半日)	收錄2-3歲級別兒童人數	0
	- (全日)	參加幼兒中心資助計劃	-
提供暫托服務	-	提供延長服務時間	-

課程資料	
課程類別：本地	
課程規劃	
<p>本園的課程是根據《幼稚園教育課程指引》編制，以「兒童為本」為核心的價值。以 5E 課程以促進幼兒的全面和均衡發展，透過 Environment 環境、Experience 經驗、Exploration 探索、Expression 表達、Empowerment 賦權；涵蓋六大學習範疇，讓幼兒在「價值觀和態度」、「知識」與「技能」等，配合兒童的學習興趣，幫助兒童從不同範疇所學習，以達致全人教育的目的。</p> <p>本校會遵照《幼稚園教育課程指引》(2017)規劃課程，不會要求幼兒班兒童執筆寫字，亦不會要求兒童做機械式的抄寫或操練式的計算練習。</p>	
學習 / 教學模式及活動	
<p>透過 5E 教學法進行教學 透過 5E 的課程網要是培養幼兒成為一個 自信自主及 愛神愛人的孩子。Environment 環境：提供舒適及安全的環境，讓孩子與環境進行互動。Experience 經驗：鼓勵動手做，透過互動、分享、參觀獲取多元化的學習經驗。Exploration 探索：從遊戲中激發思考，從好奇中進行探索和發現。Expression 表達：透過戲劇、故事、音樂、藝術、禱告表達自我的情感。Empowerment 賦權：給予平等學習的機會，創造一個尊重，接受，欣賞的學習氛圍。</p>	
兒童學習經驗評估	
<p>本園為每一位幼兒建立學習歷程檔案，教師把幼兒在不同階段的一些重要資料記錄下來，並持續與家長共同搜集幼兒在不同範疇上的學習表現，以佐證他們的成長。</p>	

學校特色	
學校使命及抱負	
<p>秉承基督博愛精神，發展全人教育，讓幼兒在德、智、體、群、美、靈等各方面得以均衡發展，奠下全面優質的基礎教學。</p>	
對學生支援	
<p>學校增設適應班，幫助幼兒愉快地迎接學校生活。學校循序漸進地幫助高班學生適應小學生活。例如：參觀小學，培養他們的自理能力及認識有關幼小銜接的學習和常規要求，協助他們迎接升讀小一作準備。本園教師具備專業知識，能識別有學習需要的幼兒，並適時與家長溝通，協助轉介個案，為照顧幼兒多樣性提供支援服務。為非華語或新來的孩子提供服務，關注他們在適應方面的進展，尤其在語言，溝通和學習方面的差異，幫助他們適應本地的生活方式和文化。本園設有『一校一社工的服務』，支援有需要的學生和家長，提供專業的服務。</p>	
對非華語學童的支援	
<p>獲批支援非華語學童的資助；增聘教學人員 / 教學助理以支援非華語學童學習中文；安排翻譯 / 傳譯服務；鼓勵非華語家長義工參與以加強學校與家長之間的溝通；建構豐富學習中文的語言環境；建構共融校園以促進學生的融合；與非政府機構協作以建構融合校園；參加由教育局舉辦的校本專業支援計劃。</p>	
對有特殊需要的學童的支援	
<p>正在參與到校學前康復服務。</p>	
與家長聯繫	
<p>家長教師會：沒有</p>	
其他家長活動 / 聯繫	
<p>家長日、親子運動日、親子旅行、家訪、故事義工隊、家長學堂講座、家長加油站及電話聯絡等。</p>	

主要代辦項目參考價目 (2020 / 21 學年)			
夏季校服	\$250-330 / 套	冬季校服	\$350-550 / 套
書包	\$105 / 個	茶點	沒有
課本	\$500-580 / 年	練習簿 / 作業	\$400-430 / 年
文具	沒有	寢具	\$290 / 套

校長及教學人員每月薪酬幅度 (2021年3月資料)

- (i) ≤ \$30,000
- (ii) \$30,001 - \$40,000
- (iii) > \$40,000

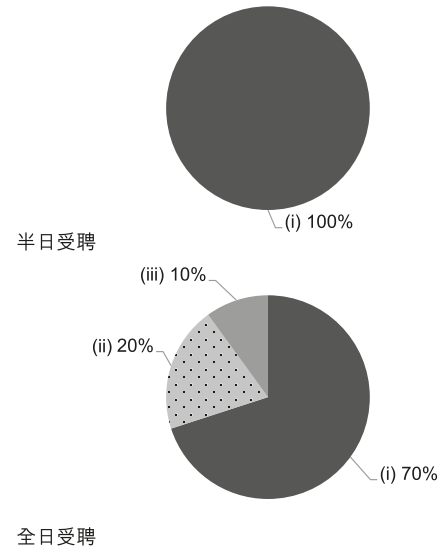

校長及教學人員幼兒教學年資 (2021年3月資料)

- (i) < 4 年
- (ii) 4 - 7 年
- (iii) > 7 年

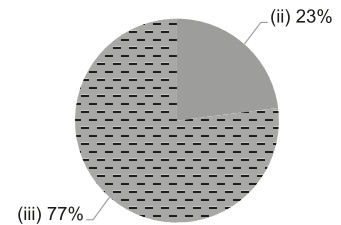

2019/20年度學校開支資料

開支帳目經核數師審核 有

- (i) 校長及教學人員薪酬
- (ii) 非教學人員薪酬
- (iii) 租金、管理費、差餉及地租
- (iv) 教學用品
- (v) 員工培訓及專業發展
- (vi) 其他開支

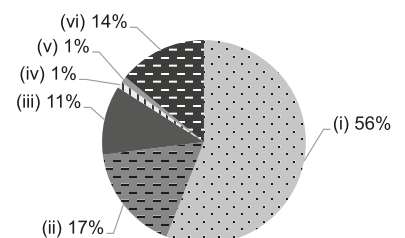



學校資料	
學校類別	非牟利
學生類別	男女
校監姓名	劉敏步先生
校長姓名	何敏茵女士
創校年份	2003
已使用課室的總容額 (2020年9月資料)	162
註冊課室數目	7
戶外遊戲場地	沒有
室內遊戲場地	有
音樂室	有
其他特別室 / 場地	沒有
校長及教學人員總人數 (2020年10月資料) *	11
學校網址	http://www.locktao.org/kindergarten/
質素評核：結果及報告	符合要求 https://www.edb.gov.hk/attachment/tc/edu-system/preprimary-kindergarten/quality-assurance-framework/qr/qv-report/LockTao_Christian.pdf

校長及教學人員資歷及人數 (2020年10月資料)*	
學歷	
持有學位	8
非持有學位	3
專業資格	
幼兒教育證書或以上	11
合格幼稚園教師	0
其他師資訓練	0
合格助理幼稚園教師	0
其他	0

* 不包括任職0-2歲級別之教師

師生比例 (2020年10月資料)	
上午時段師生比例	1 : 8.6
下午時段師生比例	1 : 5.7
上述比例包括 2-3 歲班級	沒有

學生人數 (2020年10月資料)				
	幼兒班	低班	高班	總數
上午班	7	10	15	32
下午班	0	0	0	0
全日班	16	20	27	63

全年學費 (2021 / 22學年)				
		幼兒班	低班	高班
扣減政府資助後的 全年學費 (期數)	上午班	免費	免費	免費
	下午班	免費	免費	免費
	全日班	\$11,320 (10)	\$11,320 (10)	\$11,320 (10)

有關學費資料詳情，請參看收費證明書。

幼兒服務 (2020年10月資料)			
提供2-3歲幼兒服務	-	提供2歲以下幼兒服務	-
收費水平 (全年)	- (半日)	收錄2-3歲級別兒童人數	0
	- (全日)	參加幼兒中心資助計劃	-
提供暫托服務	-	提供延長服務時間	-

課程資料	
課程類別：本地	
課程規劃	
按教育局課程發展議會審定之學前教育課程指引，並按不同年齡兒童的需要及發展而編定。每日課程編排均衡，活動動靜交替，兒童每天有足夠時間進行主題教學、音樂、體能及自選活動。此外，本園亦結合宗教教育課程及品格教育以培育兒童的德育發展。	
本校會遵照《幼稚園教育課程指引》(2017)規劃課程，不會要求幼兒班兒童執筆寫字，亦不會要求兒童做機械式的抄寫或操練式的計算練習。	
學習 / 教學模式及活動	
以「主題教學」為主幹，並按不同主題加入「專題方案研習」及高廣度教學元素，自選小組活動形式教學，另有外籍老師專科教授英語 Phonics 和專科普通話老師。此外，各級均按主題及實踐生活經驗而安排的戶外參觀活動，透過多元化的學習體驗，啟發幼兒的多元發展，並建立良好的學習態度。	
兒童學習經驗評估	
持續性觀察兒童的學習、行為及成長情況，並以階段性派發幼兒整體發展的評估報告給家長。	

學校特色	
學校使命及抱負	
發揚基督愛人精神，提供優質全人教育及品格教育，並啟發幼兒多元智能，推動家校社區合作。	
對學生支援	
新入學幼兒適應週、升小一適應活動、到校支援特殊幼兒服務、支援非華語幼兒。	
對非華語學童的支援	
獲批支援非華語學童的資助；增聘教學人員 / 教學助理以支援非華語學童學習中文；安排翻譯 / 傳譯服務；鼓勵非華語家長義工參與以加強學校與家長之間的溝通；建構豐富學習中文的語言環境；建構共融校園以促進學生的融合；與非政府機構協作以建構融合校園；促進教師參加專業發展計劃，建立幫助非華語學童學習中文的策略；參加由教育局舉辦的校本專業支援計劃。	
對有特殊需要的學童的支援	
正在參與到校學前康復服務。	
與家長聯繫	
家長教師會：沒有	
其他家長活動 / 聯繫	
家長會、家長講座、家長個別面談日、家長加油站、家長義工、爸爸媽媽講故事及推行不同類型的親子活動，如親子運動會及親子手工日等等。	

主要代辦項目參考價目 (2020 / 21 學年)			
夏季校服	\$250 / 套	冬季校服	\$540 / 套
書包	\$86 / 個	茶點	\$1,590 / 年
課本	\$600-750 / 年	練習簿 / 作業	\$80-200 / 年
文具	\$60 / 年	寢具	沒有

校長及教學人員每月薪酬幅度
(2021年3月資料)

- (i) ≤ \$30,000
- (ii) \$30,001 - \$40,000
- (iii) > \$40,000

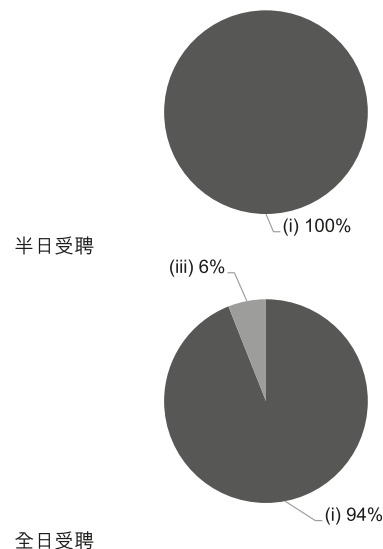

校長及教學人員幼兒教學年資
(2021年3月資料)

- (i) < 4 年
- (ii) 4 - 7 年
- (iii) > 7 年

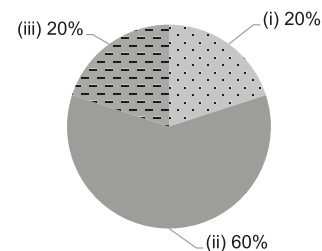

2019/20年度學校開支資料

開支帳目經核數師審核 有

- (i) 校長及教學人員薪酬
- (ii) 非教學人員薪酬
- (iii) 租金、管理費、差餉及地租
- (iv) 教學用品
- (v) 員工培訓及專業發展
- (vi) 其他開支

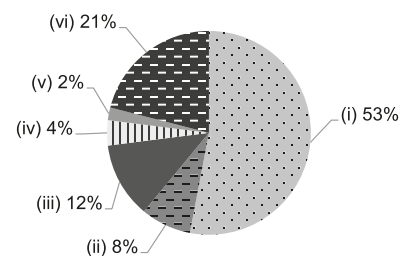



學校資料	
學校類別	非牟利
學生類別	男女
校監姓名	郭志雄先生
校長姓名	何寶生女士
創校年份	1999
已使用課室的總容額 (2020年9月資料)	157
註冊課室數目	7
戶外遊戲場地	沒有
室內遊戲場地	有
音樂室	有
其他特別室 / 場地	英文學習室
校長及教學人員總人數 (2020年10月資料) *	15
學校網址	http://lstackg.edu.hk/
質素評核：結果及報告	符合要求 https://www.edb.gov.hk/attachment/tc/edu-system/preprimary-kindergarten/quality-assurance-frame-work/qr/qr-report/NTWJWA_LeungSingTak_SheungTakEst.pdf

校長及教學人員資歷及人數 (2020年10月資料)*	
學歷	
持有學位	7
非持有學位	8
專業資格	
幼兒教育證書或以上	13
合格幼稚園教師	2
其他師資訓練	0
合格助理幼稚園教師	0
其他	0

* 不包括任職0-2歲級別之教師

師生比例 (2020年10月資料)	
上午時段師生比例	1 : 12.2
下午時段師生比例	1 : 5.9
上述比例包括 2-3 歲班級	有

學生人數 (2020年10月資料)				
	幼兒班	低班	高班	總數
上午班	36	29	33	98
下午班	0	0	0	0
全日班	20	20	18	58

全年學費 (2021 / 22學年)				
		幼兒班	低班	高班
扣減政府資助後的全年學費 (期數)	上午班	免費	免費	免費
	下午班	-	-	-
	全日班	\$14,674 (11)	\$14,674 (11)	\$14,674 (11)

有關學費資料詳情，請參看收費證明書。

幼兒服務 (2020年10月資料)			
提供2-3歲幼兒服務	有	提供2歲以下幼兒服務	沒有
收費水平 (全年)	\$31,460 (半日)	收錄2-3歲級別兒童人數	27
	\$51,381 (全日)	參加幼兒中心資助計劃	沒有
提供暫托服務	沒有	提供延長服務時間	沒有

課程資料	
課程類別：本地	
課程規劃	
<p>根據教育局課程指引，切合幼兒多元智能的培訓及六育均衡發展而編定統整課程。實施配合以兒童為主體的〈體驗式教學〉，讓幼兒從做中學，從遊戲中學習。又以提升幼兒中英文的語文水平及增長知識，引導兒童自己建構知識、增進創意、解難、自主學習和活用知識的能力為目標。並設有英文拼音班、普通話拼音班、ICAN 兒童心理健康發展課程及基督教教育課程，及設有英語教學及英語訓練課程，以提升兒童的中、英語文水平，為兩文三語建立良好的基礎。</p> <p>本校會遵照《幼稚園教育課程指引》(2017)規劃課程，不會要求幼兒班兒童執筆寫字，亦不會要求兒童做機械式的抄寫或操練式的計算練習。</p>	
學習 / 教學模式及活動	
<p>採用「活動、遊戲、探究、實驗」教學，以多元化教學模式推行「體驗式教學」為主要，讓學生透過親身參與、行動實踐和思考，對學習議題有更深刻的體會、感悟與反思，學問得以增長；又以故事配合（六何法）的提問方式教學，藉以幫助提升兒童的語文水平及增長知識，並透過遊戲、小組討論、親子習作、藝術活動、資料搜集、戶外參觀、視聽教材等，促進幼兒主動學習、自主探索，強化幼兒的學習能力。</p>	
兒童學習經驗評估	
以持續性觀察記錄幼兒的學習成效。	

學校特色	
學校使命及抱負	
<p>建立「和諧校園、以愛為本、快樂孩子、愛中成長」；秉承基督愛人的精神，教導孩子認識耶穌基督的福音、從小學習遵行天父的旨意、常存喜樂及感恩的心、以愛心對事對人；啟發幼兒的潛能，激發幼兒無限創意思維，提升應變、自學和解難的能力。藉著基督教教育課程，培育孩子遵循有道，得著智慧，孕育優良品格及良好生命素質，引導孩子有正確的生活態度和人生觀，並在愛的環境下享受生命和學習。</p>	
對學生支援	
<p>舉行新生家長會及迎新日，並安排適應期逐步遞增上課時間。因應新來港或中途入學兒童的學習進度，在課程上作適當調節以配合他們的能力和六育的發展。對於有家庭問題的兒童，本園會加以關注他們的情緒和需要，及與家長保持緊密聯絡，以便提供適切的幫助。為快將升讀小一的兒童提供一系列銜接小一的活動，包括小一預習班及愉快升小一活動，安排高班兒童和家長參觀小學，以幫助他們及早認識小學的生活。設有「幼稚園駐校社工服務計劃」，協助小朋友建立健康正面的情緒及行為、舒緩親職壓力，增強對小朋友及家長的支援；並設有「聰伶到校支援計劃服務」，有綜合訓練導師及治療師到校為個別差異幼童進行訓練。</p>	
對非華語學童的支援	
<p>獲批支援非華語學童的資助；安排翻譯 / 傳譯服務；鼓勵非華語家長義工參與以加強學校與家長之間的溝通；建構豐富學習中文的語言環境；建構共融校園以促進學生的融合。</p>	
對有特殊需要的學童的支援	
正在參與到校學前康復服務。	
與家長聯繫	
家長教師會：沒有	
其他家長活動 / 聯繫	
<p>以電聯、電郵及視象聯繫家長，並定期舉行家長會、親子活動、家長到園觀課、家長茶聚、專題講座、家長工作坊、個別約見家長、和設立家長意見箱，藉此增進學校與家長之間的溝通和聯繫。</p>	

主要代辦項目參考價目 (2020 / 21 學年)			
夏季校服	\$110 / 套	冬季校服	\$170 / 套
書包	\$37 / 個	茶點	\$420-520 / 年
課本	\$1,110-1,210 / 年	練習簿 / 作業	\$540-730 / 年
文具	沒有	寢具	沒有

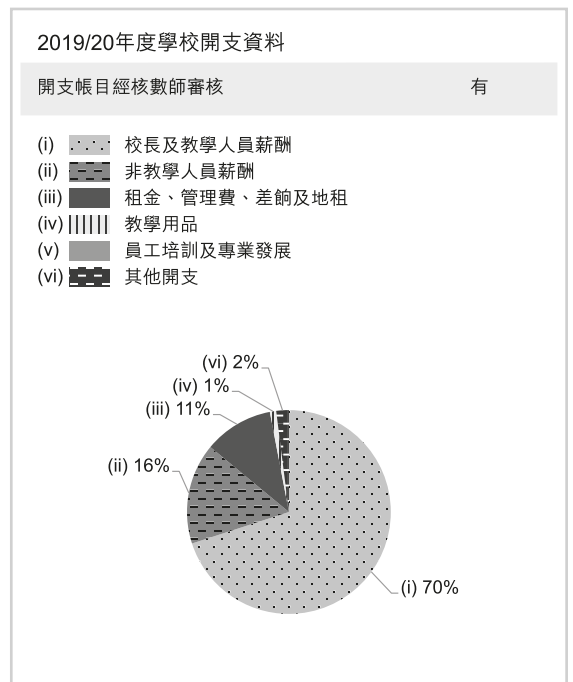
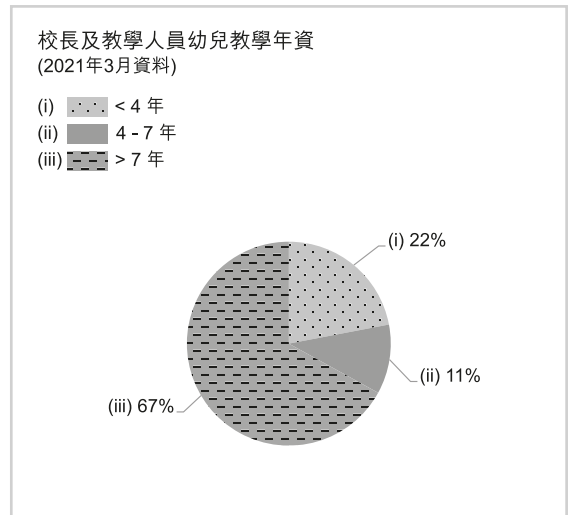
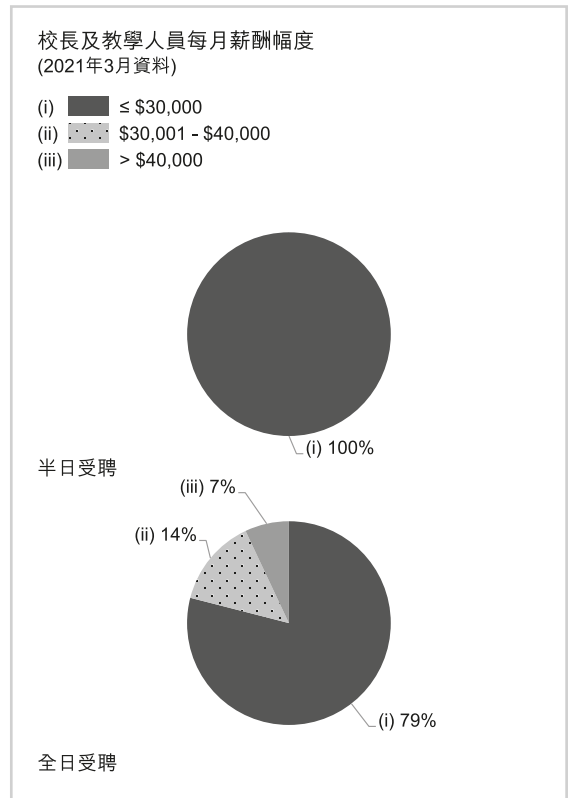



學校資料	
學校類別	非牟利
學生類別	男女
校監姓名	黃慧中女士
校長姓名	蔣婉儀女士
創校年份	2000
已使用課室的總容額 (2020年9月資料)	91
註冊課室數目	5
戶外遊戲場地	沒有
室內遊戲場地	有
音樂室	有
其他特別室 / 場地	兼收室
校長及教學人員總人數 (2020年10月資料) *	15
學校網址	http://tseungkwanons.pchk.org.hk
質素評核：結果及報告	符合要求 https://www.edb.gov.hk/attachment/tc/edu-system/preprimary-kindergarten/quality-assurance-framework/qr/qr-report/PCHK_TKO.pdf

校長及教學人員學歷及人數 (2020年10月資料)*	
學歷	
持有學位	13
非持有學位	2
專業資格	
幼兒教育證書或以上	13
合格幼稚園教師	0
其他師資訓練	0
合格助理幼稚園教師	0
其他	2

* 不包括任職0-2歲級別之教師

師生比例 (2020年10月資料)	
上午時段師生比例	1 : 7.7
下午時段師生比例	1 : 7.7
上述比例包括 2-3 歲班級	有

學生人數 (2020年10月資料)				
	幼兒班	低班	高班	總數
上午班	0	0	0	0
下午班	0	0	0	0
全日班	31	31	27	89

全年學費 (2021 / 22學年)				
		幼兒班	低班	高班
扣減政府資助後的 全年學費 (期數)	上午班	-	-	-
	下午班	-	-	-
	全日班	\$9,612 (12)	\$9,612 (12)	\$9,612 (12)

有關學費資料詳情，請參看收費證明書。

幼兒服務 (2020年10月資料)			
提供2-3歲幼兒服務	有	提供2歲以下幼兒服務	沒有
收費水平 (全年)	\$30,492 (半日)	收錄2-3歲級別兒童人數	27
	\$46,776 (全日)	參加幼兒中心資助計劃	有
提供暫托服務	有	提供延長服務時間	有

課程資料	
課程類別：本地	
課程規劃	
<p>課程以「主題活動」、「專題研習」、JELIC（多元智能寶盒）課程及全腦潛能開發課程。讓兒童從「做中學」，親身經驗及從遊戲中學習，使幼兒真正獲得全方位的學習，增廣見聞，另多元智能寶盒及全腦潛能開發課程能培養幼兒的專注力、觀察力、解難能力、邏輯推理能力及記憶力。並透過基督教教育，從小培育兒童良好品德。另特聘全職外籍英語教師及專業普通話老師教授普通話，讓兒童從小奠定良好的語文基礎，當中課程涵蓋六大範疇，發展兒童多元智能。達致德、智、體、群、美、靈六育的發展。</p> <p>本校會遵照《幼稚園教育課程指引》(2017)規劃課程，不會要求幼兒班兒童執筆寫字，亦不會要求兒童做機械式的抄寫或操練式的計算練習。</p>	
學習 / 教學模式及活動	
<p>教學方式以「兒童為中心」，設計多元化的教學活動和遊戲。兒童從生活中取材及遊戲中學習，激發對事物的好奇心，協助兒童在自然環境中尋找答案，從實踐及多元探索中學習，建構新知識。另更會採用全方位學習策略，善用社區資源，為兒童提供豐富的學習環境。</p>	
兒童學習經驗評估	
<p>採用進展性及總結性的評估模式，透過教師、家長及兒童的參與，以持續在實際的學習環境中進行觀察、記錄及客觀的態度來分析兒童的能力表現，並制定兒童學習歷程檔案。</p>	

校長及教學人員每月薪酬幅度
(2021年3月資料)

- (i) ≤ \$30,000
- (ii) \$30,001 - \$40,000
- (iii) > \$40,000

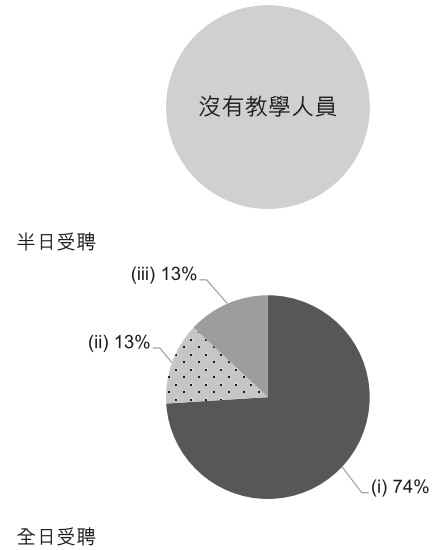

學校特色	
學校使命及抱負	
<p>學校以「兒童為主導」的理念，透過多元教學遊戲方式和活動，營造安全、健康、具創意及啟發潛能的學習環境，培養兒童主動探索精神和積極學習的態度，另藉基督教教育和品德教育，啟迪兒童成為良好品格的孩子。</p>	
對學生支援	
<p>本校為協助有需要的家庭，故提供全職社工支援服務。另設有兼收服務讓有特殊學習需要的兒童給予特別照顧，並定期提供言語治療、職業治療、物理治療及臨床心理學家支援服務。本年度更加強跨專業團隊服務，增設全日駐校護士，為幼兒整體健康和發展給予多方面的照顧及幫助。</p>	
對非華語學童的支援	
沒有資料	
對有特殊需要的學童的支援	
正在參與到校學前康復服務。	
與家長聯繫	
家長教師會：有	
其他家長活動 / 聯繫	
<p>家長日、家長義工、開放日、家訪活動、家長觀課、親子活力操、慶祝會、家長講座、有傾有講家長組、成人教育課程、親子旅行、興趣班、新生適應期、幼小銜接等，另校方會定期派發家長意見問卷、出版幼兒服務家校通及育兒樂通訊，並建立網絡群組與家長聯絡。</p>	

校長及教學人員幼兒教學年資
(2021年3月資料)

- (i) < 4 年
- (ii) 4 - 7 年
- (iii) > 7 年

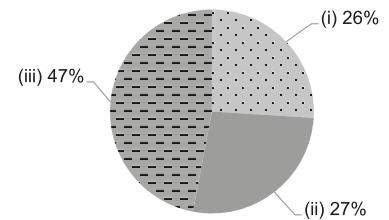

2019/20年度學校開支資料

開支帳目經核數師審核 有

- (i) 校長及教學人員薪酬
- (ii) 非教學人員薪酬
- (iii) 租金、管理費、差餉及地租
- (iv) 教學用品
- (v) 員工培訓及專業發展
- (vi) 其他開支

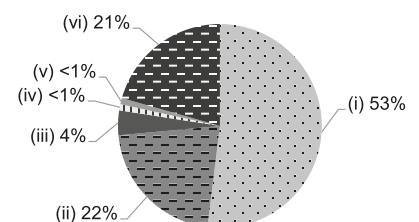

主要代辦項目參考價目 (2020 / 21 學年)			
夏季校服	\$339-367 / 套	冬季校服	\$622 / 套
書包	\$78 / 個	茶點	沒有
課本	沒有	練習簿 / 作業	沒有
文具	沒有	寢具	沒有



學校資料	
學校類別	非牟利
學生類別	男女
校監姓名	陳正欣先生
校長姓名	黃潔儂女士
創校年份	2002
已使用課室的總容額 (2020年9月資料)	122
註冊課室數目	4
戶外遊戲場地	沒有
室內遊戲場地	有
音樂室	有
其他特別室 / 場地	小組活動室、親子園地
校長及教學人員總人數 (2020年10月資料) *	14
學校網址	http://kgn.poleungkuk.org.hk/tc/1061/page.htm
質素評核：結果及報告	符合要求 https://www.edb.gov.hk/attachment/tc/edu-system/preprimary-kindergarten/quality-assurance-frame-work/qv/qv-report/PLK_ChoiKaiYau.pdf

校長及教學人員資歷及人數 (2020年10月資料)*	
學歷	
持有學位	10
非持有學位	4
專業資格	
幼兒教育證書或以上	14
合格幼稚園教師	0
其他師資訓練	0
合格助理幼稚園教師	0
其他	0

* 不包括任職0-2歲級別之教師

師生比例 (2020年10月資料)	
上午時段師生比例	1 : 9.6
下午時段師生比例	1 : 9.6
上述比例包括 2-3 歲班級	有

學生人數 (2020年10月資料)				
	幼兒班	低班	高班	總數
上午班	0	0	0	0
下午班	0	0	0	0
全日班	38	38	46	122

全年學費 (2021 / 22學年)				
		幼兒班	低班	高班
扣減政府資助後的全年學費 (期數)	上午班	-	-	-
	下午班	-	-	-
	全日班	\$14,904 (12)	\$14,904 (12)	\$14,904 (12)

有關學費資料詳情，請參看收費證明書。

幼兒服務 (2020年10月資料)			
提供2-3歲幼兒服務	有	提供2歲以下幼兒服務	沒有
收費水平 (全年)	- (半日)	收錄2-3歲級別兒童人數	12
	\$35,784 (全日)	參加幼兒中心資助計劃	有
提供暫托服務	沒有	提供延長服務時間	沒有

課程資料	
課程類別：本地	
課程規劃	
<p>根據幼兒發展需要，設計以幼兒為本課程。學習內容結合生活經驗及興趣編排，以多元化活動，如探究式科學、戲劇、奧福音樂、情意教育、創意美術等培育幼兒均衡發展；並予多感官學習，鼓勵探索，提升幼兒訊息處理及解難能力，定期檢視課程適切性。</p> <p>本校會遵照《幼稚園教育課程指引》(2017)規劃課程，不會要求幼兒班兒童執筆寫字，亦不會要求兒童做機械式的抄寫或操練式的計算練習。</p>	
學習 / 教學模式及活動	
<p>學習著重親身探索和創意，安排幼兒走出課堂學習，參與社區活動，如參觀、探訪。課堂學習包括活動教學、專題研習、個別及小組學習，利用奧福音樂理念推行音樂活動，外籍教師教授英語。</p>	
兒童學習經驗評估	
<p>設立學習歷程檔案及兒童發展報告，以持續及總結性評估方式，紀錄幼兒各方面發展。</p>	

學校特色	
學校使命及抱負	
<p>配合社會與家庭需要，提供多元化幼兒服務，如全日班、兼收、暫托、延展服務等，使幼兒獲得全面照顧及教育。推行混齡組合學習，讓幼兒在垂直組合下，於備有不同年齡層教具的學習區內作自主和互動學習，豐富其社交及學習經驗，實行以幼兒為本之學習論。</p>	
對學生支援	
<p>透過不同渠道知悉幼兒與家長需要，為有需要家庭提供社工協助及轉介服務。為有特殊需要幼兒提供言語治療、物理治療、職業治療及臨床心理學家支援服務。備專業團隊為畢業生安排英語閱讀學會，延續幼兒閱讀文化；亦為有特殊需要畢業生提供專業輔助醫療計劃。</p>	
對非華語學童的支援	
<p>建構豐富學習中文的語言環境；建構共融校園以促進學生的融合。</p>	
對有特殊需要的學童的支援	
<p>正在參與到校學前康復服務。</p>	
與家長聯繫	
<p>家長教師會：沒有</p>	
其他家長活動 / 聯繫	
<p>包括家長講座、家長會、園訊、家長義工、親子活動、家長園地等。</p>	

主要代辦項目參考價目 (2020 / 21 學年)			
夏季校服	\$87-112 / 套	冬季校服	\$324-406 / 套
書包	\$34 / 個	茶點	沒有
課本	沒有	練習簿 / 作業	沒有
文具	沒有	寢具	沒有

校長及教學人員每月薪酬幅度 (2021年3月資料)

- (i) ≤ \$30,000
- (ii) \$30,001 - \$40,000
- (iii) > \$40,000

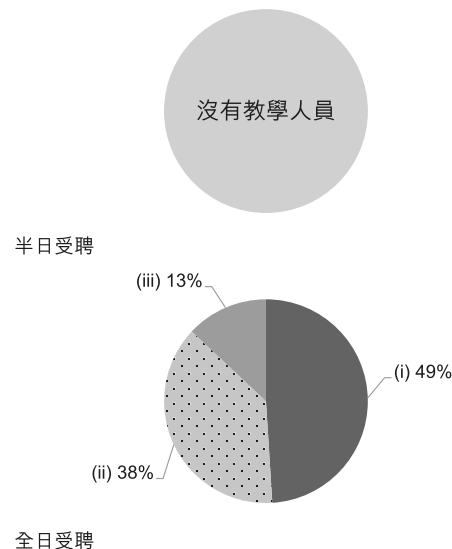

校長及教學人員幼兒教學年資 (2021年3月資料)

- (i) < 4 年
- (ii) 4 - 7 年
- (iii) > 7 年

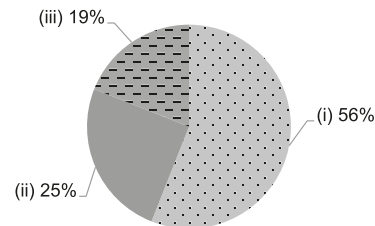

2019/20年度學校開支資料

開支帳目經核數師審核 有

- (i) 校長及教學人員薪酬
- (ii) 非教學人員薪酬
- (iii) 租金、管理費、差餉及地租
- (iv) 教學用品
- (v) 員工培訓及專業發展
- (vi) 其他開支

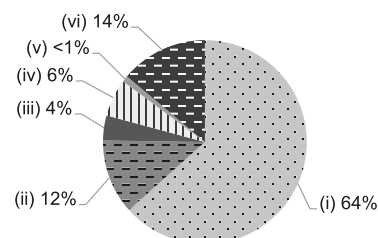



學校資料	
學校類別	非牟利
學生類別	男女
校監姓名	陳正欣先生
校長姓名	阮麗貞女士
創校年份	1994
已使用課室的總容額 (2020年9月資料)	484
註冊課室數目	9
戶外遊戲場地	沒有
室內遊戲場地	有
音樂室	有
其他特別室 / 場地	電腦室、資源室、圖書室、舞蹈唱遊室
校長及教學人員總人數 (2020年10月資料) *	21
學校網址	https://www.plkks.edu.hk/plkfwwtkg/
質素評核：結果及報告	符合要求 https://www.edb.gov.hk/attachment/tc/edu-system/preprimary-kindergarten/quality-assurance-frame-work/qr/qr-report/PLK_FongWongWoonTai.pdf

校長及教學人員資歷及人數 (2020年10月資料)*	
學歷	
持有學位	16
非持有學位	5
專業資格	
幼兒教育證書或以上	21
合格幼稚園教師	0
其他師資訓練	0
合格助理幼稚園教師	0
其他	0

* 不包括任職0-2歲級別之教師

師生比例 (2020年10月資料)	
上午時段師生比例	1 : 9.9
下午時段師生比例	1 : 7.2
上述比例包括 2-3 歲班級	沒有

學生人數 (2020年10月資料)				
	幼兒班	低班	高班	總數
上午班	68	70	70	208
下午班	48	59	44	151
全日班	0	0	0	0

全年學費 (2021 / 22學年)				
		幼兒班	低班	高班
扣減政府資助後的 全年學費 (期數)	上午班	免費	免費	免費
	下午班	免費	免費	免費
	全日班	-	-	-

有關學費資料詳情，請參看收費證明書。

幼兒服務 (2020年10月資料)			
提供2-3歲幼兒服務	-	提供2歲以下幼兒服務	-
收費水平 (全年)	- (半日)	收錄2-3歲級別兒童人數	0
	- (全日)	參加幼兒中心資助計劃	-
提供暫托服務	-	提供延長服務時間	-

課程資料	
課程類別：本地	
課程規劃	
<p>依據幼稚園教育課程指引(2017)及幼兒的能力、興趣和需要，設計以幼兒為本之課程。透過多元化的學習及親子活動，讓幼兒從遊戲中學習，培養幼兒的良好品德及生活習慣，促進幼兒的全人發展。</p> <p>本校會遵照《幼稚園教育課程指引》(2017)規劃課程，不會要求幼兒班兒童執筆寫字，亦不會要求兒童做機械式的抄寫或操練式的計算練習。</p>	
學習 / 教學模式及活動	
<p>學習日程編排之活動動靜交替，有全班、小組、個人、混班及混齡等不同之學習模式，並訂週五為活動日，進行多元化之活動，如：生日會、旅行、校內比賽及主題延伸之混班活動等，以提升幼兒之學習興趣和動機。</p>	
兒童學習經驗評估	
<p>為幼兒設立個人學習歷程檔案，並採用持續性觀察記錄模式，評估幼兒的表現及學習成效。</p>	

學校特色	
學校使命及抱負	
<p>培育幼兒「德、智、體、群、美」五育均衡發展，誘發幼兒的學習興趣，建立正確的學習態度，使幼兒在優良及愉快的環境中學習和成長，為終身學習奠下良好的基礎。</p>	
對學生支援	
<p>因應幼兒不同階段的不同的需要，安排適切的活動，如：新生入學前適應活動、新生入學適應期、參觀小學、幼稚園及小學銜接學習活動、家校及社區合作等，學校並有駐校社工和到校學前復康服務，能關顧及跟進幼兒的多樣性。</p>	
對非華語學童的支援	
沒有資料	
對有特殊需要的學童的支援	
正在參與到校學前康復服務。本園駐校社工協助	
與家長聯繫	
家長教師會：沒有	
其他家長活動 / 聯繫	
<p>學校與家長建立夥伴關係，成立家長義工團隊並定期舉行不同形式的家長活動，例如：家長會、家長日、家長座談會、家長講座、家長觀課、開放日、親子活動等。同時透過面談、電話、網頁、校訊等，與家長保持緊密聯繫。</p>	

主要代辦項目參考價目 (2020 / 21學年)			
夏季校服	沒有	冬季校服	沒有
書包	\$55 / 個	茶點	\$520 / 年
課本	\$1,258-1,490 / 年	練習簿 / 作業	\$140-155 / 年
文具	\$50-55 / 年	寢具	沒有

校長及教學人員每月薪酬幅度
(2021年3月資料)

- (i) ≤ \$30,000
- (ii) \$30,001 - \$40,000
- (iii) > \$40,000

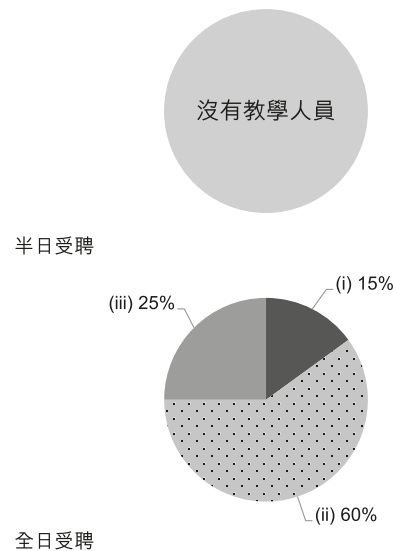

校長及教學人員幼兒教學年資
(2021年3月資料)

- (i) < 4 年
- (ii) 4 - 7 年
- (iii) > 7 年

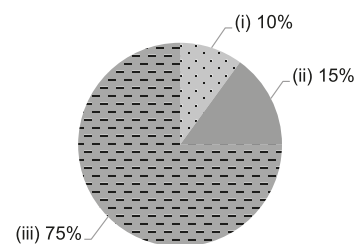

2019/20年度學校開支資料

開支帳目經核數師審核 有

- (i) 校長及教學人員薪酬
- (ii) 非教學人員薪酬
- (iii) 租金、管理費、差餉及地租
- (iv) 教學用品
- (v) 員工培訓及專業發展
- (vi) 其他開支

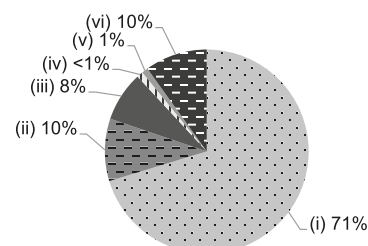



保良局葉吳彬彬幼稚園
(舊校名稱：保良局易澤峯幼稚園)

西貢區

地址：新界將軍澳雍明苑雍明商場 1 樓 KG01 號舖

有參加
2021/22 學年幼稚園教育計劃

學校編號 158232

校址編號 0002

電話：2701 0822

傳真：2703 1718

學校資料	
學校類別	非牟利
學生類別	男女
校監姓名	陳正欣先生
校長姓名	劉惠娟女士
創校年份	1988
已使用課室的總容額 (2020年9月資料)	281
註冊課室數目	8
戶外遊戲場地	沒有
室內遊戲場地	有
音樂室	有
其他特別室 / 場地	多媒體視聽室、多功能學習室、多元智能區
校長及教學人員總人數 (2020年10月資料) *	15
學校網址	https://www.plkks.edu.hk/plkynbbkg
質素評核：結果及報告	符合要求 https://www.edb.gov.hk/attachment/tc/edu-system/preprimary-kindergarten/quality-assurance-frame-work/qr/qr-report/PLK_YickCharkFung.pdf

校長及教學人員學歷及人數 (2020年10月資料)*	
學歷	
持有學位	9
非持有學位	6
專業資格	
幼兒教育證書或以上	15
合格幼稚園教師	0
其他師資訓練	0
合格助理幼稚園教師	0
其他	0

* 不包括任職0-2歲級別之教師

師生比例 (2020年10月資料)	
上午時段師生比例	1 : 11.5
下午時段師生比例	1 : 5.7
上述比例包括 2-3 歲班級	沒有

學生人數 (2020年10月資料)				
	幼兒班	低班	高班	總數
上午班	30	49	36	115
下午班	14	9	6	29
全日班	25	17	15	57

全年學費 (2021 / 22學年)				
		幼兒班	低班	高班
扣減政府資助後的 全年學費 (期數)	上午班	免費	免費	免費
	下午班	免費	免費	免費
	全日班	\$17,280 (10)	\$17,280 (10)	\$17,280 (10)

有關學費資料詳情，請參看收費證明書。

幼兒服務 (2020年10月資料)			
提供2-3歲幼兒服務	-	提供2歲以下幼兒服務	-
收費水平 (全年)	- (半日)	收錄2-3歲級別兒童人數	0
	- (全日)	參加幼兒中心資助計劃	-
提供暫托服務	-	提供延長服務時間	-

課程資料	
課程類別：本地	
課程規劃	
<p>依據兒童心身發展、興趣和經驗，訂下校本課程，並設計多元化的學習活動，以學生為本，讓學生「樂於學習、學會學習」，培養學生勇於嘗試、自我探索，幫助學生建立良好的品格。</p> <p>本校會遵照《幼稚園教育課程指引》(2017)規劃課程，不會要求幼兒班兒童執筆寫字，亦不會要求兒童做機械式的抄寫或操練式的計算練習。</p>	
學習 / 教學模式及活動	
<p>綜合活動、設計活動、小組學習、兩文三語、劍橋英語、戲劇教學、自由遊戲、電子白板互動教學、專題研習、參觀活動。</p>	
兒童學習經驗評估	
<p>觀察兒童課堂表現、設持續學習評估紀錄，更為兒童建立個人歷程檔案。</p>	

學校特色	
學校使命及抱負	
<p>建立兒童自信，發掘他們學習的興趣，讓兒童遊戲中愉快學習。</p>	
對學生支援	
<p>新生適應安排、個別輔導、小一銜接、設駐校社工、到校學前康復服務計劃、提供支援服務、與社區機構協作、網上學習平台。</p>	
對非華語學童的支援	
<p>獲批支援非華語學童的資助；增聘教學人員 / 教學助理以支援非華語學童學習中文；安排翻譯 / 傳譯服務；鼓勵非華語家長義工參與以加強學校與家長之間的溝通；建構豐富學習中文的語言環境；建構共融校園以促進學生的融合；促進教師參加專業發展計劃，建立幫助非華語學童學習中文的策略；參加由教育局舉辦的校本專業支援計劃。</p>	
對有特殊需要的學童的支援	
<p>正在參與到校學前康復服務。駐校社工</p>	
與家長聯繫	
<p>家長教師會：沒有</p>	
其他家長活動 / 聯繫	
<p>家長日、親子活動、開放日、家長講座及工作坊、家長義工小組、家長通訊欄、學校園訊、通告、學校網頁及臉書等網絡資訊。</p>	

主要代辦項目參考價目 (2020 / 21 學年)			
夏季校服	沒有	冬季校服	沒有
書包	\$55 / 個	茶點	\$600 / 年
課本	\$1,220 / 年	練習簿 / 作業	\$320 / 年
文具	\$15 / 年	寢具	沒有

校長及教學人員每月薪酬幅度
(2021年3月資料)

- (i) ≤ \$30,000
- (ii) \$30,001 - \$40,000
- (iii) > \$40,000

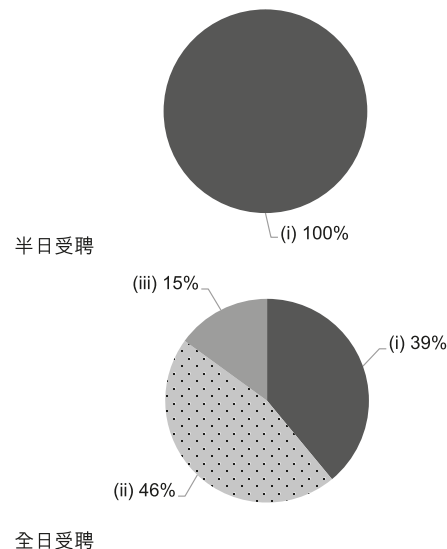

校長及教學人員幼兒教學年資
(2021年3月資料)

- (i) < 4 年
- (ii) 4 - 7 年
- (iii) > 7 年

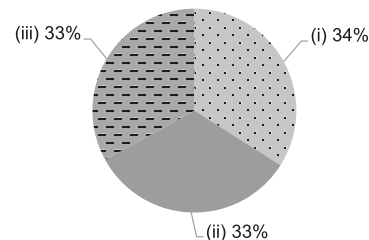

2019/20年度學校開支資料

開支帳目經核數師審核 有

- (i) 校長及教學人員薪酬
- (ii) 非教學人員薪酬
- (iii) 租金、管理費、差餉及地租
- (iv) 教學用品
- (v) 員工培訓及專業發展
- (vi) 其他開支

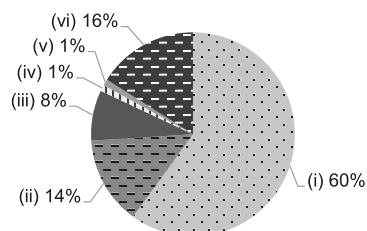



學校資料	
學校類別	非牟利
學生類別	男女
校監姓名	曾向威先生
校長姓名	李淑儀女士
創校年份	1967
已使用課室的總容額 (2020年9月資料)	345
註冊課室數目	8
戶外遊戲場地	有
室內遊戲場地	沒有
音樂室	有
其他特別室 / 場地	沒有
校長及教學人員總人數 (2020年10月資料) *	20
學校網址	http://www.sklokyuk.edu.hk
質素評核：結果及報告	符合要求 https://www.edb.gov.hk/attachment/tc/edu-system/preprimary-kindergarten/quality-assurance-frame-work/qr/qr-report/SK_LokYuk.pdf

校長及教學人員學歷及人數 (2020年10月資料)*	
學歷	
持有學位	12
非持有學位	8
專業資格	
幼兒教育證書或以上	20
合格幼稚園教師	0
其他師資訓練	0
合格助理幼稚園教師	0
其他	0

* 不包括任職0-2歲級別之教師

師生比例 (2020年10月資料)	
上午時段師生比例	1 : 9.7
下午時段師生比例	1 : 5.9
上述比例包括 2-3 歲班級	沒有

學生人數 (2020年10月資料)				
	幼兒班	低班	高班	總數
上午班	64	41	50	155
下午班	21	43	10	74
全日班	11	13	15	39

全年學費 (2021 / 22學年)				
		幼兒班	低班	高班
扣減政府資助後的 全年學費 (期數)	上午班	免費	免費	免費
	下午班	免費	免費	免費
	全日班	\$13,200 (11)	\$13,200 (11)	\$13,200 (11)

有關學費資料詳情，請參看收費證明書。

幼兒服務 (2020年10月資料)			
提供2-3歲幼兒服務	-	提供2歲以下幼兒服務	-
收費水平 (全年)	- (半日)	收錄2-3歲級別兒童人數	0
	- (全日)	參加幼兒中心資助計劃	-
提供暫托服務	-	提供延長服務時間	-

課程資料	
課程類別：本地	
課程規劃	
配合兒童發展範疇為編訂教學藍本，透過生活經驗、感官接觸和趣味的活動中學習，藉此培養健康愉快、正面價值觀、積極的態度、喜歡探索、善於溝通、富創作、思考和解難能力；並為兒童提供全面和均衡的發展。	
本校會遵照《幼稚園教育課程指引》(2017)規劃課程，不會要求幼兒班兒童執筆寫字，亦不會要求兒童做機械式的抄寫或操練式的計算練習。	
學習 / 教學模式及活動	
採用主題綜合活動，透過高廣度教學法、繪本教學、品德教育及多元化活動，如參觀、旅行等多項學習活動，以啟發兒童的全面發展。	
兒童學習經驗評估	
個人學習檔案、每三個月持續觀察評估（評估報告）、每年一次總評。	

學校特色	
學校使命及抱負	
本著基督愛人的精神，為兒童提供優質均衡的教育，發展孩子的靈、德、智、體、群、美，幫助未來的主人翁建立積極、正確、快樂的人生觀，更為其奠下良好的學習基礎。	
對學生支援	
新生適應週、新生活動日、小一適應週、參觀小學、到校學前康復服務計劃、非華語學生支援計劃、學前單位社工服務先導計劃	
對非華語學童的支援	
獲批支援非華語學童的資助；增聘教學人員 / 教學助理以支援非華語學童學習中文；安排翻譯 / 傳譯服務；鼓勵非華語家長義工參與以加強學校與家長之間的溝通；建構豐富學習中文的語言環境；建構共融校園以促進學生的融合；促進教師參加專業發展計劃，建立幫助非華語學童學習中文的策略；參加由教育局舉辦的校本專業支援計劃。	
對有特殊需要的學童的支援	
正在參與到校學前康復服務。	
與家長聯繫	
家長教師會：沒有	
其他家長活動 / 聯繫	
面談、電子通告 (eClass)、電話溝通、手冊及通告、新生家長日、小一家長日、親子旅行、家長教育課程、專題講座、家長義工小組、家長日	

主要代辦項目參考價目 (2020 / 21 學年)			
夏季校服	沒有	冬季校服	沒有
書包	沒有	茶點	沒有
課本	沒有	練習簿 / 作業	沒有
文具	沒有	寢具	沒有

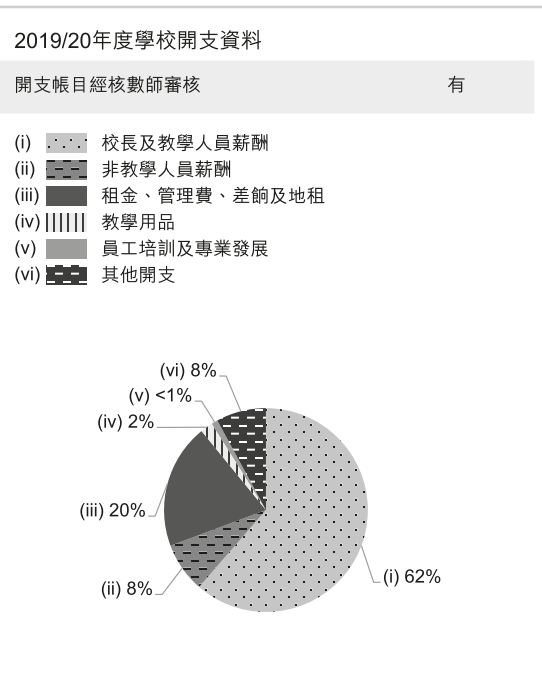
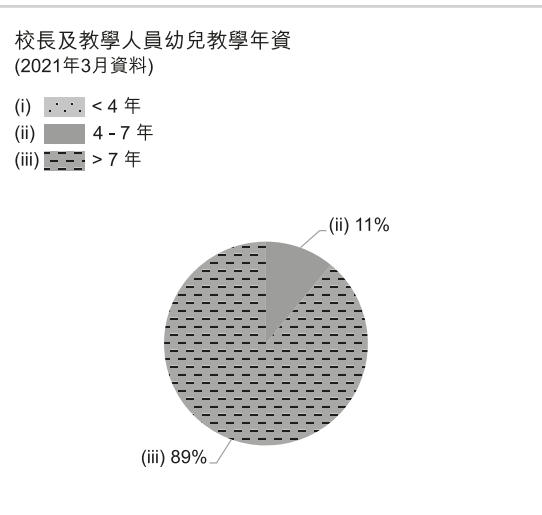
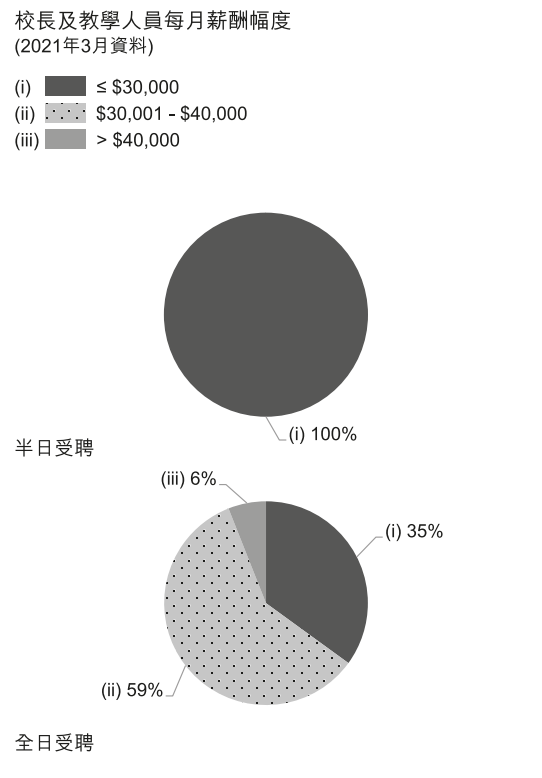



學校資料	
學校類別	非牟利
學生類別	男女
校監姓名	廖慕賢女士
校長姓名	曾佩賢女士
創校年份	2004
已使用課室的總容額 (2020年9月資料)	420
註冊課室數目	7
戶外遊戲場地	有
室內遊戲場地	有
音樂室	有
其他特別室 / 場地	多元活動室、資源室
校長及教學人員總人數 (2020年10月資料) *	21
學校網址	http://www.sackg.edu.hk
質素評核：結果及報告	符合要求 https://www.edb.gov.hk/attachment/tc/edu-system/preprimary-kindergarten/quality-assurance-frame-work/qr/qr-report/StAndrewsCatholic.pdf

校長及教學人員資歷及人數 (2020年10月資料)*	
學歷	
持有學位	13
非持有學位	8
專業資格	
幼兒教育證書或以上	21
合格幼稚園教師	0
其他師資訓練	0
合格助理幼稚園教師	0
其他	0

* 不包括任職0-2歲級別之教師

師生比例 (2020年10月資料)	
上午時段師生比例	1 : 10.0
下午時段師生比例	1 : 9.6
上述比例包括 2-3 歲班級	沒有

學生人數 (2020年10月資料)				
	幼兒班	低班	高班	總數
上午班	60	60	90	210
下午班	87	59	56	202
全日班	0	0	0	0

全年學費 (2021 / 22學年)				
		幼兒班	低班	高班
扣減政府資助後的 全年學費 (期數)	上午班	免費	免費	免費
	下午班	免費	免費	免費
	全日班	-	-	-

有關學費資料詳情，請參看收費證明書。

幼兒服務 (2020年10月資料)			
提供2-3歲幼兒服務	-	提供2歲以下幼兒服務	-
收費水平 (全年)	- (半日)	收錄2-3歲級別兒童人數	0
	- (全日)	參加幼兒中心資助計劃	-
提供暫托服務	-	提供延長服務時間	-

課程資料	
課程類別：本地	
課程規劃	
<p>1. 參考教育局課程指引，配合兒童身心發展和需要訂定學習目標、內容和活動，讓兒童透過直接的體驗獲得知識及發揮其潛能創意；2. 讓兒童認識耶穌基督，在愛和被愛中成長。</p> <p>本校會遵照《幼稚園教育課程指引》(2017)規劃課程，不會要求幼兒班兒童執筆寫字，亦不會要求兒童做機械式的抄寫或操練式的計算練習。</p>	
學習 / 教學模式及活動	
<p>為提高兒童的學習興趣和創作能力，本園安排多元化探知活動，並融入戲劇元素，讓兒童參與藉以增進他們的求知慾，並以開放的教學方式培養他們獨立思考的能力、解難的能力，並發揮其創意潛能。</p>	
兒童學習經驗評估	
<p>本園透過持續性的觀察、記錄、分析和搜集幼兒作品，讓家長、幼兒及教師了解幼兒的學習發展，從而作出調適，讓幼兒得到適切的培育。</p>	

學校特色	
學校使命及抱負	
<p>使命：秉承基督精神效法主保聖安德肋，常懷信德，以積極的態度面對人生。抱負：發揚基督博愛與服務精神，以愛為基礎，透過多元化的學習活動，培育兒童擁有堅毅、積極、包容和接納的態度去關愛身邊的人和事。</p>	
對學生支援	
<p>本園為新入學的幼兒作適應校園生活的活動，並提供社工服務及與不同機構保持聯絡，為學生的個別需要給予輔導與照顧，為家長提供建議和支援，並定期舉行家長講座及觀課活動，以幫助家長了解幼兒的發展需要。</p>	
對非華語學童的支援	
<p>獲批支援非華語學童的資助；增聘教學人員 / 教學助理以支援非華語學童學習中文；建構豐富學習中文的語言環境。</p>	
對有特殊需要的學童的支援	
<p>正在參與到校學前康復服務。</p>	
與家長聯繫	
<p>家長教師會：有</p>	
其他家長活動 / 聯繫	
<p>為促進家長與子女的關係，本園讓家長參與家長講座、家長座談會、家長觀課活動、親子創作活動、親子同樂日、旅行、參觀探訪等活動，並邀請家長義工參與協助活動進行及舉辦家長興趣班。每年均有定期的家長會，藉此讓家長了解其子女的學習情況。</p>	

主要代辦項目參考價目 (2020 / 21 學年)			
夏季校服	\$311 / 套	冬季校服	\$637 / 套
書包	\$120 / 個	茶點	\$800 / 年
課本	\$761-820 / 年	練習簿 / 作業	\$2-20 / 年
文具	\$52-75 / 年	寢具	沒有

校長及教學人員每月薪酬幅度 (2021年3月資料)

- (i) ≤ \$30,000
- (ii) \$30,001 - \$40,000
- (iii) > \$40,000

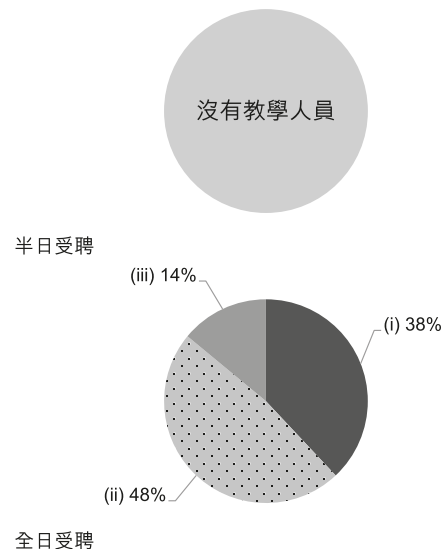

校長及教學人員幼兒教學年資 (2021年3月資料)

- (i) < 4 年
- (ii) 4 - 7 年
- (iii) > 7 年

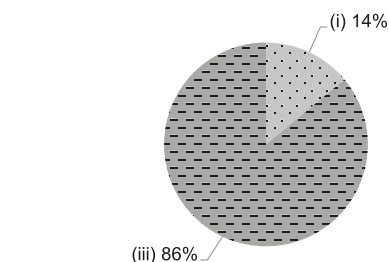

2019/20 年度學校開支資料

開支帳目經核數師審核 有

- (i) 校長及教學人員薪酬
- (ii) 非教學人員薪酬
- (iii) 租金、管理費、差餉及地租
- (iv) 教學用品
- (v) 員工培訓及專業發展
- (vi) 其他開支

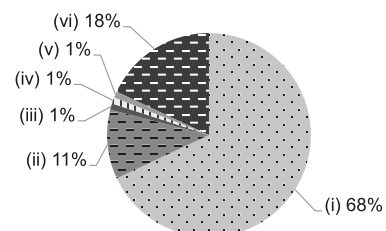



學校資料	
學校類別	非牟利
學生類別	男女
校監姓名	謝振輝先生
校長姓名	周美燕女士
創校年份	2001
已使用課室的總容額 (2020年9月資料)	111
註冊課室數目	6
戶外遊戲場地	沒有
室內遊戲場地	有
音樂室	有
其他特別室 / 場地	資源室、創意遊戲空間
校長及教學人員總人數 (2020年10月資料) *	11
學校網址	http://www.spykg.edu.hk
質素評核：結果及報告	符合要求 https://www.edb.gov.hk/attachment/tc/edu-system/preprimary-kindergarten/quality-assurance-frame-work/qr/qr-report/Stewards_PooiYan.pdf

校長及教學人員資歷及人數 (2020年10月資料)*	
學歷	
持有學位	5
非持有學位	6
專業資格	
幼兒教育證書或以上	11
合格幼稚園教師	0
其他師資訓練	0
合格助理幼稚園教師	0
其他	0

* 不包括任職0-2歲級別之教師

師生比例 (2020年10月資料)	
上午時段師生比例	1 : 9.5
下午時段師生比例	1 : 10.4
上述比例包括 2-3 歲班級	沒有

學生人數 (2020年10月資料)				
	幼兒班	低班	高班	總數
上午班	6	6	10	22
下午班	0	0	0	0
全日班	27	24	32	83

全年學費 (2021 / 22學年)				
		幼兒班	低班	高班
扣減政府資助後的 全年學費 (期數)	上午班	免費	免費	免費
	下午班	-	-	-
	全日班	\$6,985 (11)	\$6,985 (11)	\$6,985 (11)

有關學費資料詳情，請參看收費證明書。

幼兒服務 (2020年10月資料)			
提供2-3歲幼兒服務	-	提供2歲以下幼兒服務	-
收費水平 (全年)	- (半日)	收錄2-3歲級別兒童人數	0
	- (全日)	參加幼兒中心資助計劃	-
提供暫托服務	-	提供延長服務時間	-

課程資料	
課程類別：本地	
課程規劃	
<p>根據教育局《學前教育課程指引》設計學習活動，配合六大學習範疇，貫通於課程活動中。讓幼兒從遊戲中學習，幫助其身體、智力、社交及情緒各方面得啟發及正向發展。專業音樂及舞蹈教師配合幼兒學習興趣，專責編訂及教授奧福音樂課程，從而培養幼兒對音樂的興趣，肢體發展的美感。基於聖經真理，建立幼兒正確待人處事的態度，培育全人發展，重視生命價值。</p> <p>本校會遵照《幼稚園教育課程指引》(2017)規劃課程，不會要求幼兒班兒童執筆寫字，亦不會要求兒童做機械式的抄寫或操練式的計算練習。</p>	
學習 / 教學模式及活動	
<p>1. 採用活動教學形式，透過綜合教學理念，單元主題及互動電子學習教材，讓幼兒愉快地學習；2. 戶內戶外的探索活動，提升幼兒的語文、數學邏輯、空間、肢體、音樂、自然、人際和內省等多元智能及創意思維能力；3. 以故事引入教學活動，啟動幼兒心靈，建立語文基礎能力（聽、講、讀、寫）；4. 啟智活動，提升幼兒專注力及運用左右腦思考能力；5. 校本點讀筆提升幼兒聆聽及提升幼兒主動的閱讀能力及興趣，定期推行親子閱讀計劃；6. 創新電子互動學習平台，提升高效能的學與教。</p>	
兒童學習經驗評估	
<p>兒童成長檔案：兒童發展及學習評估記錄表、單元主題學習評估、創意思考活動記錄、親子創作活動記錄、六大學習範疇學習發展記錄。</p>	

學校特色	
學校使命及抱負	
<p>以基督捨己愛人、服務社群的精神及校訓「信望愛」的態度，推展基督教教育理念和中國優良文化。提供完善架構及設備良好的智能校園環境，讓幼兒在專業及愛心的幼師團隊引導下進行愉快學習。透過專業培訓、家校合作和社區資源伙伴，培養幼兒六育“德、智、體、群、美、靈”均衡發展。追尋真理，重視生命價值，幼兒建立自信心、愛己及人的精神。</p>	
對學生支援	
<p>入學前半年，透過進行親子遊戲課，有助幼兒及家長認識學校環境及人物，減輕陌生和恐懼感覺。新生入學適應安排於每年八月最後一星期舉行，鼓勵家長陪伴幼兒一同上學，建立信任及安全感。高班從六月開始進行小一適應課程，模擬小學分科上課活動，參觀小學活動，為升讀小一作好適應和準備。為協助幼兒建立強健體質，從幼低班開始，幼兒每星期一前往小學戶外活動場進行體能活動，充足空間和陽光，有助幼兒身心舒展。其他服務：學生輔導、制服團隊、免費保姆車、小星聲合唱團、參與校際音樂節及舞蹈節比賽。參與到校學前康復服務試驗計劃支援有特別需要的學生。</p>	
對非華語學童的支援	
<p>獲批支援非華語學童的資助；增聘教學人員 / 教學助理以支援非華語學童學習中文；鼓勵非華語家長義工參與以加強學校與家長之間的溝通；建構豐富學習中文的語言環境；建構共融校園以促進學生的融合；與非政府機構協作以建構融合校園；促進教師參加專業發展計劃，建立幫助非華語學童學習中文的策略；參加由教育局舉辦的校本專業支援計劃。</p>	
對有特殊需要的學童的支援	
<p>正在參與到校學前康復服務。參加明愛樂成長第一層支援服務</p>	
與家長聯繫	
家長教師會：沒有	
其他家長活動 / 聯繫	
<p>定期舉行家長日、家長專題講座、親子活動、遊戲日、家長小組、校長茶聚、家長義工服務；智能校園 - 家長從本園網頁或透過 School App 能從智能手機中獲取最新資訊。電子學習互動平台及校本點讀筆，提升家長的參與度，適當地陪伴及引導幼兒使用資訊科技媒體，建立安全網絡。</p>	

主要代辦項目參考價目 (2020 / 21 學年)			
夏季校服	\$340 / 套	冬季校服	\$684 / 套
書包	\$85 / 個	茶點	沒有
課本	\$533-556 / 年	練習簿 / 作業	\$264-312 / 年
文具	\$250 / 年	寢具	沒有

校長及教學人員每月薪酬幅度 (2021年3月資料)

- (i) ≤ \$30,000
- (ii) \$30,001 - \$40,000
- (iii) > \$40,000

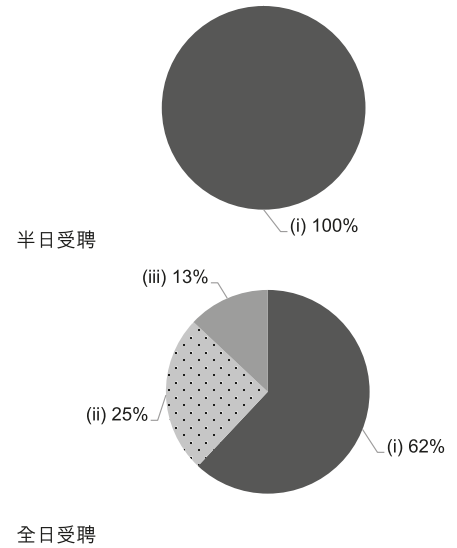

校長及教學人員幼兒教學年資 (2021年3月資料)

- (i) < 4 年
- (ii) 4 - 7 年
- (iii) > 7 年

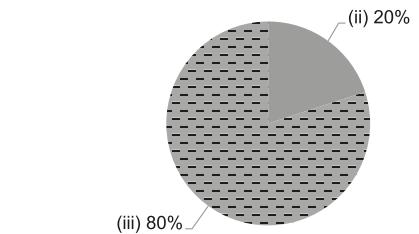

2019/20年度學校開支資料

開支帳目經核數師審核 正在審核中

- (i) 校長及教學人員薪酬
- (ii) 非教學人員薪酬
- (iii) 租金、管理費、差餉及地租
- (iv) 教學用品
- (v) 員工培訓及專業發展
- (vi) 其他開支

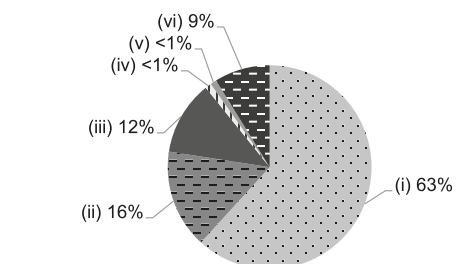



學校資料	
學校類別	非牟利
學生類別	男女
校監姓名	陳穎琪小姐
校長姓名	伍秀雯女士
創校年份	2000
已使用課室的總容額 (2020年9月資料)	206
註冊課室數目	5
戶外遊戲場地	有
室內遊戲場地	有
音樂室	有
其他特別室 / 場地	模擬區、建構區、圖書區
校長及教學人員總人數 (2020年10月資料) *	12
學校網址	http://www.sunisland.edu.hk
質素評核：結果及報告	符合要求 https://www.edb.gov.hk/attachment/tc/edu-system/preprimary-kindergarten/quality-assurance-framework/qr/qv-report/SI_SaiKung.pdf

校長及教學人員資歷及人數 (2020年10月資料)*	
學歷	
持有學位	5
非持有學位	7
專業資格	
幼兒教育證書或以上	11
合格幼稚園教師	0
其他師資訓練	0
合格助理幼稚園教師	0
其他	1

* 不包括任職0-2歲級別之教師

師生比例 (2020年10月資料)	
上午時段師生比例	1 : 9.4
下午時段師生比例	1 : 5.3
上述比例包括 2-3 歲班級	沒有

學生人數 (2020年10月資料)				
	幼兒班	低班	高班	總數
上午班	34	22	17	73
下午班	6	8	4	18
全日班	10	10	20	40

全年學費 (2021 / 22學年)				
		幼兒班	低班	高班
扣減政府資助後的 全年學費 (期數)	上午班	免費	免費	免費
	下午班	免費	免費	免費
	全日班	\$5,916 (12)	\$5,916 (12)	\$5,916 (12)

有關學費資料詳情，請參看收費證明書。

幼兒服務 (2020年10月資料)			
提供2-3歲幼兒服務	-	提供2歲以下幼兒服務	-
收費水平 (全年)	- (半日)	收錄2-3歲級別兒童人數	0
	- (全日)	參加幼兒中心資助計劃	-
提供暫托服務	-	提供延長服務時間	-

課程資料	
課程類別：本地	
課程規劃	
<p>以體能、認知、語言、情意及群性、美感及文化五大發展目標為課程架構，以幼兒日常生活事物為課程主題，綜合地融入兩文三語、數學、體能、科學、個人成長、社交技巧、藝術等學習範疇於課堂活動中。</p> <p>本校會遵照《幼稚園教育課程指引》(2017)規劃課程，不會要求幼兒班兒童執筆寫字，亦不會要求兒童做機械式的抄寫或操練式的計算練習。</p>	
學習 / 教學模式及活動	
<p>活動教學、分組活動、外籍英語老師小組活動、方案設計活動、校外參觀、圖書閱讀計劃、親子活動、參與校外機構舉辦合適的活動和比賽。</p>	
兒童學習經驗評估	
<p>老師透過觀察和記錄學生日常學習活動時的表現，從而評估每位學生的學習及發展進度，並將有關記錄及評估以評量表、觀察記錄及總結評估的形式向家長匯報；家長亦可就幼兒日常生活的表現作出回饋。所有學習進度評估報告，連同其他學習進程的佐證，存檔於學生個人「學習歷程檔案」內。</p>	

學校特色	
學校使命及抱負	
<p>提供愉快的學習環境，幫助幼兒建立自信、自理能力、自學精神及優良品格，為終身學習築起最深穩固的基石。信念是「優質教育建基於不斷努力改進求新」。</p>	
對學生支援	
<p>免費延長學生照顧時間、新生適應期、與社區機構合作、小一學習適應培訓。</p>	
對非華語學童的支援	
<p>獲批支援非華語學童的資助；增聘教學人員 / 教學助理以支援非華語學童學習中文；安排翻譯 / 傳譯服務；鼓勵非華語家長義工參與以加強學校與家長之間的溝通；建構豐富學習中文的語言環境；建構共融校園以促進學生的融合；與非政府機構協作以建構融合校園；促進教師參加專業發展計劃，建立幫助非華語學童學習中文的策略。</p>	
對有特殊需要的學童的支援	
<p>正在參與到校學前康復服務。</p>	
與家長聯繫	
<p>家長教師會：沒有</p> <p>其他家長活動 / 聯繫</p> <p>聯校親子義工隊、家校通訊應用程式、家長報、新生家長會、家長教師交流會、家長評估問卷調查、家長會 / 講座、家長課程、小學參觀、親子嘉年華會、旅行及運動會、家長活動等。</p>	

主要代辦項目參考價目 (2020 / 21學年)			
夏季校服	\$385 / 套	冬季校服	\$1,028 / 套
書包	\$130 / 個	茶點	沒有
課本	\$1,796 / 年	練習簿 / 作業	沒有
文具	\$160 / 年	寢具	沒有

校長及教學人員每月薪酬幅度
(2021年3月資料)

- (i) ≤ \$30,000
- (ii) \$30,001 - \$40,000
- (iii) > \$40,000

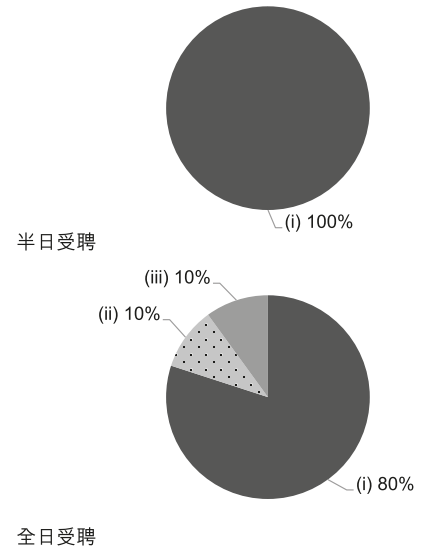

校長及教學人員幼兒教學年資
(2021年3月資料)

- (i) < 4 年
- (ii) 4 - 7 年
- (iii) > 7 年

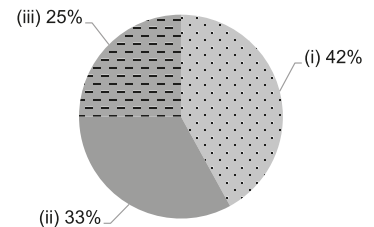

2019/20年度學校開支資料

開支帳目經核數師審核 有

- (i) 校長及教學人員薪酬
- (ii) 非教學人員薪酬
- (iii) 租金、管理費、差餉及地租
- (iv) 教學用品
- (v) 員工培訓及專業發展
- (vi) 其他開支

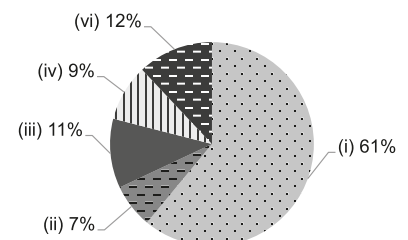



學校資料	
學校類別	非牟利
學生類別	男女
校監姓名	羅志祥先生
校長姓名	陳若詩女士
創校年份	1990
已使用課室的總容額 (2020年9月資料)	182
註冊課室數目	8
戶外遊戲場地	沒有
室內遊戲場地	有
音樂室	沒有
其他特別室 / 場地	禮堂、STEM 牆、美藝室、宗教室、體能區
校長及教學人員總人數 (2020年10月資料) *	14
學校網址	http://www.bcrotaryclubkg.edu.hk
質素評核：結果及報告	符合要求 https://www.edb.gov.hk/attachment/tc/edu-system/preprimary-kindergarten/quality-assurance-frame-work/qr/qr-report/BCHK_RCHK_NW.pdf

校長及教學人員資歷及人數 (2020年10月資料)*	
學歷	
持有學位	6
非持有學位	8
專業資格	
幼兒教育證書或以上	11
合格幼稚園教師	3
其他師資訓練	0
合格助理幼稚園教師	0
其他	0

* 不包括任職0-2歲級別之教師

師生比例 (2020年10月資料)	
上午時段師生比例	1 : 8.6
下午時段師生比例	1 : 6.9
上述比例包括 2-3 歲班級	沒有

學生人數 (2020年10月資料)				
	幼兒班	低班	高班	總數
上午班	10	9	12	31
下午班	0	0	0	0
全日班	20	37	33	90

全年學費 (2021 / 22學年)				
		幼兒班	低班	高班
扣減政府資助後的 全年學費 (期數)	上午班	免費	免費	免費
	下午班	免費	免費	免費
	全日班	\$18,000 (10)	\$18,000 (10)	\$18,000 (10)

有關學費資料詳情，請參看收費證明書。

幼兒服務 (2020年10月資料)			
提供2-3歲幼兒服務	-	提供2歲以下幼兒服務	-
收費水平 (全年)	- (半日)	收錄2-3歲級別兒童人數	0
	- (全日)	參加幼兒中心資助計劃	-
提供暫托服務	-	提供延長服務時間	-

課程資料	
課程類別：本地	
課程規劃	
<p>1. 以基督教全人教育精神，重視靈育及品德培養。2. 課程以螺旋式設計，並根據教育局課程發展指引編排適切性的綜合活動課程。3. 以「兒童為中心」，按兒童的興趣和能力，調適學習內容。</p> <p>本校會遵照《幼稚園教育課程指引》(2017)規劃課程，不會要求幼兒班兒童執筆寫字，亦不會要求兒童做機械式的抄寫或操練式的計算練習。</p>	
學習 / 教學模式及活動	
<p>1. 從不同生活中取材之單元主題作為學習內容，設計多元化教學活動，如：參觀、訪問、探索及創意活動等，提升兒童溝通、解難能力。2. 著重兩文三語，聘請專科老師進行專科教學活動，包括：英文課、普通話課及聖經課。</p>	
兒童學習經驗評估	
<p>以持續地觀察及記錄兒童的學習成效和身心發展，分三個階段派發「兒童歷程學習檔案」，並定期與家長個別面談及商議幼兒學習計劃，以幫助其成長。</p>	

學校特色	
學校使命及抱負	
<p>秉承香港浸信會聯會之辦學宗旨，實踐基督博愛精神，讓兒童在德、智、體、群、美、靈各方面都得到均衡發展，達致「全人教育」的目標。</p>	
對學生支援	
<p>1. 為新入學的兒童作適應校園生活的活動，特別開學時幼兒班每週會安排遞增時間上課。2. 每年7月安排升班適應週及高班進行升小一模擬上課活動及參觀小學，為升班作好適應和準備。3. 按兒童個別發展需要提供相關的支援及轉介服務，更與不同機構保持聯絡，提供輔導、家長講座等。</p>	
對非華語學童的支援	
<p>獲批支援非華語學童的資助；增聘教學人員 / 教學助理以支援非華語學童學習中文；促進教師參加專業發展計劃，建立幫助非華語學童學習中文的策略。</p>	
對有特殊需要的學童的支援	
<p>正在參與到校學前康復服務。</p>	
與家長聯繫	
<p>家長教師會：有</p>	
其他家長活動 / 聯繫	
<p>已成立家長教師會，組織家長參與義工活動，定期舉行家長日、觀課日、親子活動、高班迪士尼學習之旅等，另學校定期與教會合辦之活動，以加強學校、教會與家長三方面的聯繫，讓家長與學校建立良好夥伴關係。</p>	

主要代辦項目參考價目 (2020 / 21學年)			
夏季校服	\$367 / 套	冬季校服	\$485 / 套
書包	\$85 / 個	茶點	\$1,500 / 年
課本	\$200 / 年	練習簿 / 作業	\$200 / 年
文具	\$100 / 年	寢具	沒有

校長及教學人員每月薪酬幅度 (2021年3月資料)

- (i) ≤ \$30,000
- (ii) \$30,001 - \$40,000
- (iii) > \$40,000

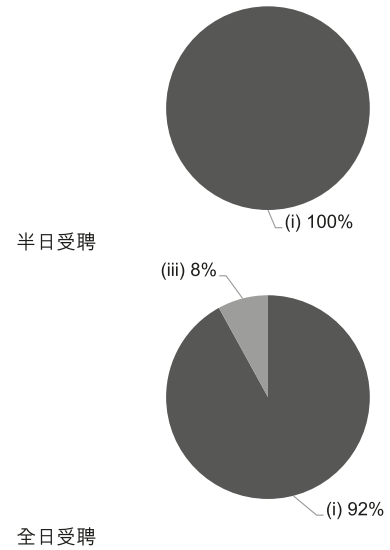

校長及教學人員幼兒教學年資 (2021年3月資料)

- (i) < 4 年
- (ii) 4 - 7 年
- (iii) > 7 年

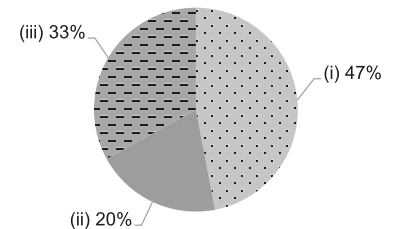

2019/20年度學校開支資料

開支帳目經核數師審核 有

- (i) 校長及教學人員薪酬
- (ii) 非教學人員薪酬
- (iii) 租金、管理費、差餉及地租
- (iv) 教學用品
- (v) 員工培訓及專業發展
- (vi) 其他開支

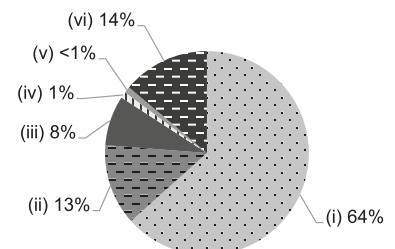



學校資料	
學校類別	非牟利
學生類別	男女
校監姓名	彭熾明先生
校長姓名	沈麗香女士
創校年份	1996
已使用課室的總容額 (2020年9月資料)	121
註冊課室數目	5
戶外遊戲場地	沒有
室內遊戲場地	有
音樂室	有
其他特別室 / 場地	多功能活動室
校長及教學人員總人數 (2020年10月資料) *	8
學校網址	http://hkcccl.edu.hk
質素評核：結果及報告	符合要求 https://www.edb.gov.hk/attachment/tc/edu-system/preprimary-kindergarten/quality-assurance-frame-work/qr/qv-report/HKCCC_TheLight.pdf

校長及教學人員資歷及人數 (2020年10月資料)*	
學歷	
持有學位	6
非持有學位	2
專業資格	
幼兒教育證書或以上	8
合格幼稚園教師	0
其他師資訓練	0
合格助理幼稚園教師	0
其他	0

* 不包括任職0-2歲級別之教師

師生比例 (2020年10月資料)	
上午時段師生比例	1 : 8.8
下午時段師生比例	1 : 6.6
上述比例包括 2-3 歲班級	沒有

學生人數 (2020年10月資料)				
	幼兒班	低班	高班	總數
上午班	5	7	5	17
下午班	0	0	0	0
全日班	19	14	20	53

全年學費 (2021 / 22學年)				
		幼兒班	低班	高班
扣減政府資助後的 全年學費 (期數)	上午班	免費	免費	免費
	下午班	-	-	-
	全日班	\$10,890 (11)	\$10,890 (11)	\$10,890 (11)

有關學費資料詳情，請參看收費證明書。

幼兒服務 (2020年10月資料)			
提供2-3歲幼兒服務	-	提供2歲以下幼兒服務	-
收費水平 (全年)	(半日)	收錄2-3歲級別兒童人數	0
	(全日)	參加幼兒中心資助計劃	-
提供暫托服務	-	提供延長服務時間	-

課程資料	
課程類別：本地	
課程規劃	
<p>課程設計採用以兒童為中心的導向，按照兒童的身心發展、學習興趣和需要，編定課程內容，著重自主學習。課程涵蓋知識、技能和態度的學習，並以全語文、多元化和富啟發的學習活動，配合不同的教學法，促進兒童各方面的均衡學習和發展，達致全人教育的目標。</p> <p>本校會遵照《幼稚園教育課程指引》(2017)規劃課程，不會要求幼兒班兒童執筆寫字，亦不會要求兒童做機械式的抄寫或操練式的計算練習。</p>	
學習 / 教學模式及活動	
<p>以學生為本，因應兒童在孩童年齡階段的發展需要及學習差異，以兒童感興趣的學習主題，提供豐富及多元化的探索環境，注重可讓幼兒透過遊戲以實踐「做中學」的學習概念，持續發展具開放和彈性的校本課程，培養兒童自主學習的精神、正確的價值觀及態度，讓兒童可以均衡發展及擁有愛人愛神的品格。此外，更有專業普通話老師和外籍英語老師以互動的遊戲方式，學習兩文三語。</p>	
兒童學習經驗評估	
<p>本校採用持續評估方式觀察兒童的成長發展和學習成效，從而為兒童及家長提供專業而適切的幫助和意見。學習評估內容包括：品德發展（德）、認知和語言發展（智）、身體發展（體）、情意和社群發展（群）、美感發展（美）。</p>	

學校特色	
學校使命及抱負	
<p>本校以基督的愛辦學，藉此將福音廣傳，並栽培學生在信仰上成長。本校深信藉著基督教教育乃是全人教育，期望在真理下成長，兒童能建立正確的生命觀、人生觀及價值觀。本校致力培養兒童的學習興趣，啟發兒童的潛能，並培養兒童「靈、德、智、體、群、美」六育均衡的發展，讓學童在一個健康、積極和愉快的環境中成長。</p>	
對學生支援	
<p>設有兒童入學適應期，讓家長可以透過陪伴以減少兒童的憂慮，往後更會按個別兒童的能力去調適其學習進度。另設銜接小一入學適應活動，而到校社工服務更能關顧兒童的家庭教育和學習成長需要。</p>	
對非華語學童的支援	
沒有資料	
對有特殊需要的學童的支援	
正在參與到校學前康復服務。	
與家長聯繫	
家長教師會：沒有	
其他家長活動 / 聯繫	
<p>定期舉辦親子旅行、家長講座、觀課及面談會，並設有家長小組以講座、工作坊及興趣課程形式進行，讓家長也有學習及成長，建立家長義工組，協助推行活動及兒童戶外參觀。</p>	

主要代辦項目參考價目 (2020 / 21學年)			
夏季校服	\$405 / 套	冬季校服	\$585 / 套
書包	\$80 / 個	茶點	\$550 / 年
課本	\$1,030 / 年	練習簿 / 作業	\$133 / 年
文具	\$68 / 年	寢具	\$315 / 套

校長及教學人員每月薪酬幅度
(2021年3月資料)

- (i) ≤ \$30,000
- (ii) \$30,001 - \$40,000
- (iii) > \$40,000

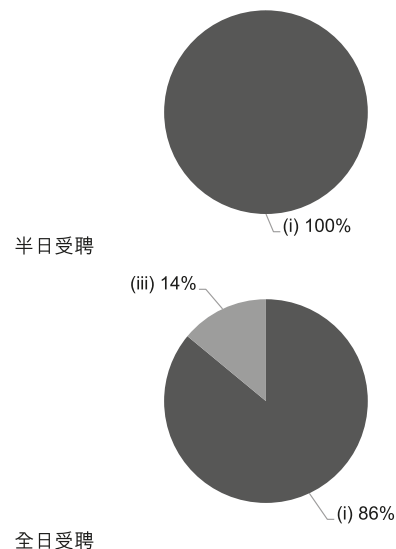

校長及教學人員幼兒教學年資
(2021年3月資料)

- (i) < 4 年
- (ii) 4 - 7 年
- (iii) > 7 年

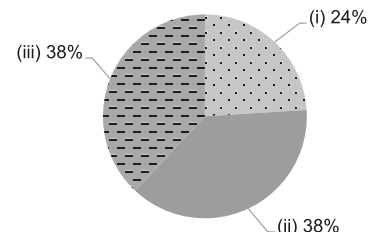

2019/20年度學校開支資料

開支帳目經核數師審核 有

- (i) 校長及教學人員薪酬
- (ii) 非教學人員薪酬
- (iii) 租金、管理費、差餉及地租
- (iv) 教學用品
- (v) 員工培訓及專業發展
- (vi) 其他開支

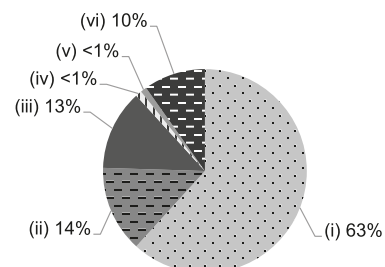



學校資料	
學校類別	非牟利
學生類別	男女
校監姓名	黃進第先生
校長姓名	陳容華女士
創校年份	1988
已使用課室的總容額 (2020年9月資料)	66
註冊課室數目	不適用
戶外遊戲場地	沒有
室內遊戲場地	有
音樂室	有
其他特別室 / 場地	沒有
校長及教學人員總人數 (2020年10月資料) *	10
學校網址	http://www.mccsan.edu.hk
質素評核：結果及報告	符合要求 https://www.edb.gov.hk/attachment/tc/edu-system/preprimary-kindergarten/quality-assurance-frame-work/qr/qr-report/MCC_SisAnnie's.pdf

校長及教學人員學歷及人數 (2020年10月資料)*	
學歷	
持有學位	4
非持有學位	6
專業資格	
幼兒教育證書或以上	10
合格幼稚園教師	0
其他師資訓練	0
合格助理幼稚園教師	0
其他	0

* 不包括任職0-2歲級別之教師

師生比例 (2020年10月資料)	
上午時段師生比例	1 : 7.3
下午時段師生比例	1 : 5.3
上述比例包括 2-3 歲班級	有

學生人數 (2020年10月資料)				
	幼兒班	低班	高班	總數
上午班	5	6	3	14
下午班	0	0	0	0
全日班	8	13	14	35

全年學費 (2021 / 22學年)				
		幼兒班	低班	高班
扣減政府資助後的 全年學費 (期數)	上午班	免費	免費	免費
	下午班	-	-	-
	全日班	\$13,440 (12)	\$13,440 (12)	\$13,440 (12)

有關學費資料詳情，請參看收費證明書。

幼兒服務 (2020年10月資料)			
提供2-3歲幼兒服務	有	提供2歲以下幼兒服務	沒有
收費水平 (全年)	\$36,600 (半日)	收錄2-3歲級別兒童人數	25
	\$38,580 (全日)	參加幼兒中心資助計劃	有
提供暫托服務	沒有	提供延長服務時間	沒有

課程資料	
課程類別：本地	
課程規劃	
<p>以幼兒為中心，採用設計活動教學方法，並配合教育局課程指引，加入資訊科技及專題研習方式進行，培養幼兒的學習興趣，讓他們自發地追求知識，培養良好的品格，從中獲得多元智能的發展，為日後的學習及成長奠定基礎。</p> <p>本校會遵照《幼稚園教育課程指引》(2017)規劃課程，不會要求幼兒班兒童執筆寫字，亦不會要求兒童做機械式的抄寫或操練式的計算練習。</p>	
學習 / 教學模式及活動	
<p>幼兒透過不同的課程和活動，從遊戲中學習常規、自理、體育、宗教、音樂、律動、語文、識數、英文等各科，專題研習、生命教育、小食製作、電腦興趣小組及兩文三語學習活動，開拓他們的思考領域，掌握學習技巧，達至全人發展及健康愉快地成長。</p>	
兒童學習經驗評估	
<p>以持續觀察及紀錄幼兒的生活和學習表現，按主題及上、下學期的學習作評估。</p>	

學校特色	
學校使命及抱負	
<p>本著基督耶穌愛人的精神培育幼兒，為幼兒提供優質的照顧及教育。培育幼兒獲得多元智能的發展，為日後的學習及成長奠定良好的基礎。</p>	
對學生支援	
<p>新生方面：新生家長會、新生家長適應期（家長陪伴）、新生適應週。幼兒方面：按幼兒個別差異，作出輔導；按幼兒個別發展情況與家長溝通，共策良方，提供適切的支援，參與社區活動及與區內學校舉辦活動。高班幼兒：參觀區內小學及模擬小一上課。</p>	
對非華語學童的支援	
<p>獲批支援非華語學童的資助；鼓勵非華語家長義工參與以加強學校與家長之間的溝通；建構豐富學習中文的語言環境；建構共融校園以促進學生的融合；促進教師參加專業發展計劃，建立幫助非華語學童學習中文的策略。</p>	
對有特殊需要的學童的支援	
<p>正在參與到校學前康復服務。</p>	
與家長聯繫	
家長教師會：有	
其他家長活動 / 聯繫	
<p>新生家長會、新生家長適應週、家長日 / 會、家長義工組、親子專題研習活動、親子旅行及聯歡會 / 同樂日、講座、舊生聚會、問卷調查、家長通訊。</p>	

主要代辦項目參考價目 (2020 / 21學年)			
夏季校服	\$338-350 / 套	冬季校服	\$580-616 / 套
書包	\$92 / 個	茶點	\$720 / 年
課本	\$700 / 年	練習簿 / 作業	沒有
文具	沒有	寢具	沒有

校長及教學人員每月薪酬幅度
(2021年3月資料)

- (i) ≤ \$30,000
- (ii) \$30,001 - \$40,000
- (iii) > \$40,000

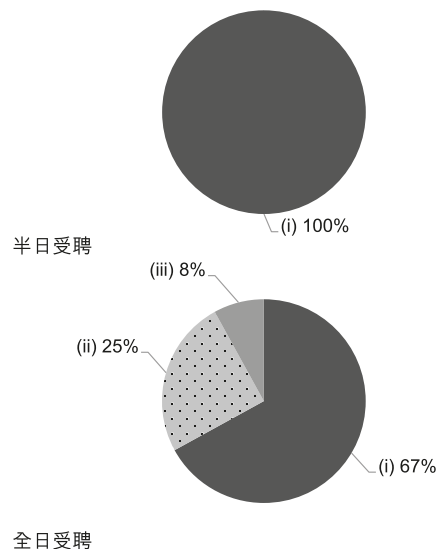

校長及教學人員幼兒教學年資
(2021年3月資料)

- (i) < 4 年
- (ii) 4 - 7 年
- (iii) > 7 年

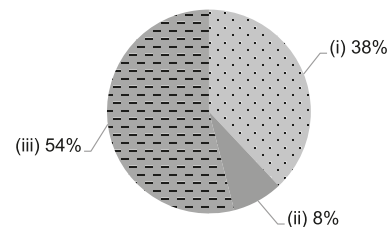

2019/20年度學校開支資料

開支帳目經核數師審核 有

- (i) 校長及教學人員薪酬
- (ii) 非教學人員薪酬
- (iii) 租金、管理費、差餉及地租
- (iv) 教學用品
- (v) 員工培訓及專業發展
- (vi) 其他開支

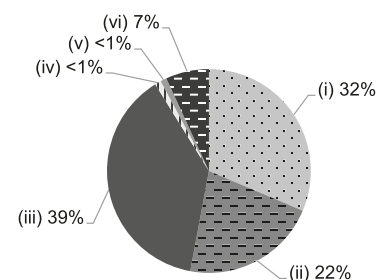



學校資料	
學校類別	非牟利
學生類別	男女
校監姓名	何世孝博士
校長姓名	羅秀芬女士
創校年份	1994
已使用課室的總容額 (2020年9月資料)	297
註冊課室數目	7
戶外遊戲場地	沒有
室內遊戲場地	有
音樂室	有
其他特別室 / 場地	幼兒圖書館、蒙特梭利教具活動室
校長及教學人員總人數 (2020年10月資料) *	18
學校網址	http://www.salvationarmy.org.hk/esd/hykg/
質素評核：結果及報告	符合要求 https://www.edb.gov.hk/attachment/tc/edu-system/preprimary-kindergarten/quality-assurance-framework/qr/qv-report/SA_HingYan.pdf

校長及教學人員資歷及人數 (2020年10月資料)*	
學歷	
持有學位	8
非持有學位	10
專業資格	
幼兒教育證書或以上	18
合格幼稚園教師	0
其他師資訓練	0
合格助理幼稚園教師	0
其他	0

* 不包括任職0-2歲級別之教師

師生比例 (2020年10月資料)	
上午時段師生比例	1 : 10.3
下午時段師生比例	1 : 5.7
上述比例包括 2-3 歲班級	有

學生人數 (2020年10月資料)				
	幼兒班	低班	高班	總數
上午班	54	53	78	185
下午班	13	35	14	62
全日班	0	0	0	0

全年學費 (2021 / 22學年)				
		幼兒班	低班	高班
扣減政府資助後的 全年學費 (期數)	上午班	免費	免費	免費
	下午班	免費	免費	免費
	全日班	-	-	-

有關學費資料詳情，請參看收費證明書。

幼兒服務 (2020年10月資料)			
提供2-3歲幼兒服務	有	提供2歲以下幼兒服務	沒有
收費水平 (全年)	\$30,860 (半日)	收錄2-3歲級別兒童人數	41
	- (全日)	參加幼兒中心資助計劃	沒有
提供暫托服務	沒有	提供延長服務時間	沒有

課程資料	
課程類別：本地	
課程規劃	
<p>以「兒童為本」，配合兒童各階段的身心發展和生活經驗編排課程，以培養兒童五育及靈育的發展，奠立兒童良好的學習基礎和品格。</p> <p>本校會遵照《幼稚園教育課程指引》(2017)規劃課程，不會要求幼兒班兒童執筆寫字，亦不會要求兒童做機械式的抄寫或操練式的計算練習。</p>	
學習 / 教學模式及活動	
<p>以遊戲為主要的學習模式，透過兒童與老師，同儕及環境作出互動，讓兒童親身探索和體驗，引發兒童主動學習的興趣，幫助兒童運用知識，並掌握讀、寫、算的能力，又安排兒童參觀和參與社區活動，豐富兒童的生活經驗，建立良好品格及正向價值觀。</p>	
兒童學習經驗評估	
<p>已建立持續觀察及評量系統，為兒童提供各範疇的發展性評估，以促進兒童身心靈之全面發展。</p>	

學校特色	
學校使命及抱負	
<p>使命：培育學生學習基督的樣式，發揮誠、信、愛、勤的精神。宗旨：1. 傳揚基督的愛及基督化的生命；2. 強調全人教育；3. 為兒童提供理想的學習環境；4. 樹立優良的校風；5. 讓家庭及社區成為學校的夥伴。</p>	
對學生支援	
<p>學校設有「學生支援教師」及「駐校社工」，為有需要的兒童及家庭提供支援，如：諮詢、輔導、轉介。</p>	
對非華語學童的支援	
<p>獲批支援非華語學童的資助；增聘教學人員 / 教學助理以支援非華語學童學習中文；建構共融校園以促進學生的融合；促進教師參加專業發展計劃，建立幫助非華語學童學習中文的策略。</p>	
對有特殊需要的學童的支援	
<p>透過跨專業合作模式（特殊幼兒工作員、語言治療師、物理治療師、職業治療師、心理學家及社工）為有特殊需要的兒童提供專業而適切訓練及支援家長。</p>	
與家長聯繫	
<p>家長教師會：有</p> <p>其他家長活動 / 聯繫</p> <p>設有「家長教師會」及家長義工小組，家長與學校共同協作推動教育幼兒工作。另亦舉辦不同的親職教育及親子活動，支援家長育兒技巧並善用社區資源，與其他機構合辦各類型活動。</p>	

主要代辦項目參考價目 (2020 / 21學年)			
夏季校服	\$380-390 / 套	冬季校服	\$155-475 / 套
書包	\$82 / 個	茶點	\$600 / 年
課本	\$177-304 / 年	練習簿 / 作業	\$17-72 / 年
文具	沒有	寢具	沒有

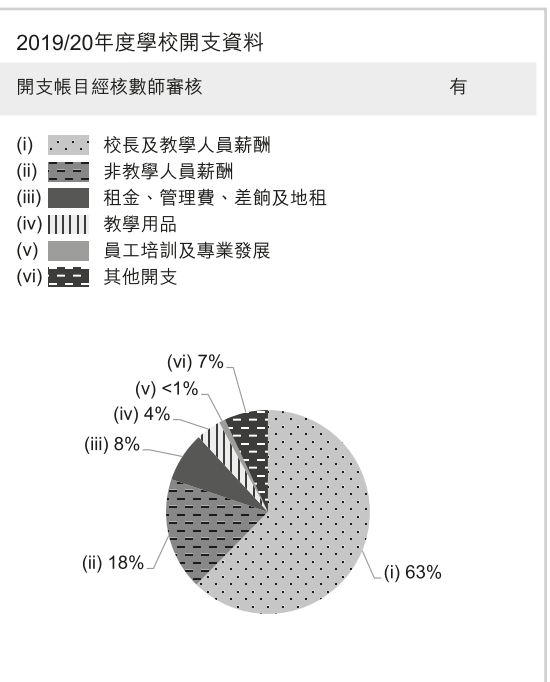
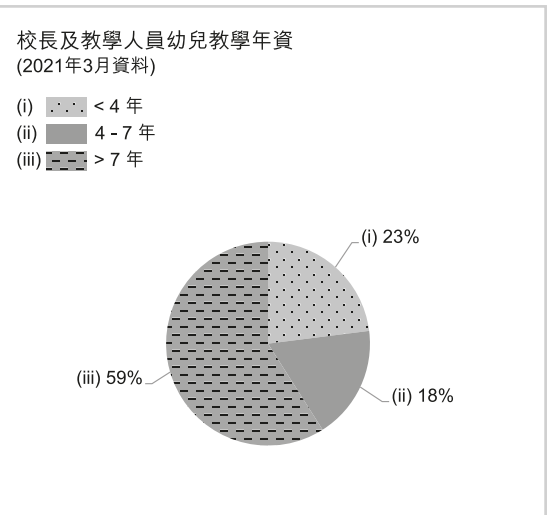
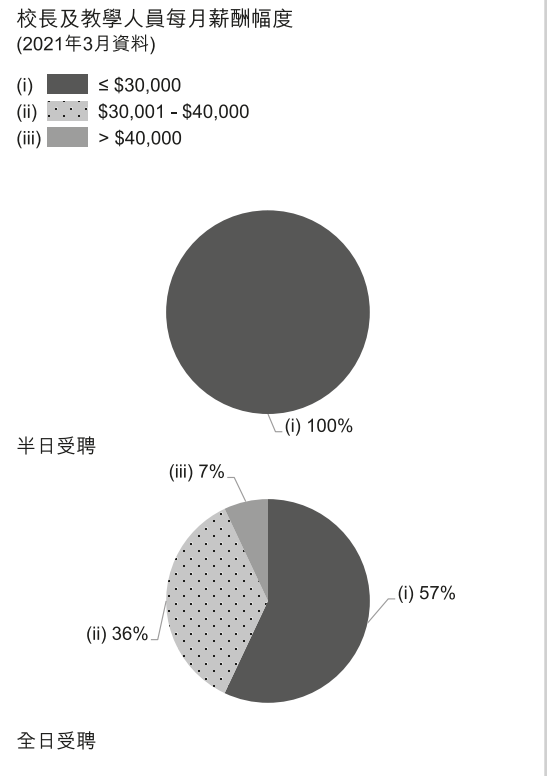



學校資料	
學校類別	非牟利
學生類別	男女
校監姓名	何世孝博士
校長姓名	張雯麗女士
創校年份	1997
已使用課室的總容額 (2020年9月資料)	113
註冊課室數目	不適用
戶外遊戲場地	有
室內遊戲場地	有
音樂室	有
其他特別室 / 場地	體能活動室、多用途室
校長及教學人員總人數 (2020年10月資料) *	15
學校網址	http://www.salvationarmy.org.hk/esd/mtns/
質素評核：結果及報告	符合要求 https://www.edb.gov.hk/attachment/tc/edu-system/preprimary-kindergarten/quality-assurance-framework/qr/qr-report/SA_MingTak.pdf

校長及教學人員資歷及人數 (2020年10月資料)*	
學歷	
持有學位	10
非持有學位	5
專業資格	
幼兒教育證書或以上	15
合格幼稚園教師	0
其他師資訓練	0
合格助理幼稚園教師	0
其他	0

* 不包括任職0-2歲級別之教師

師生比例 (2020年10月資料)	
上午時段師生比例	1 : 8.4
下午時段師生比例	1 : 8.4
上述比例包括 2-3 歲班級	有

學生人數 (2020年10月資料)				
	幼兒班	低班	高班	總數
上午班	0	0	0	0
下午班	0	0	0	0
全日班	38	38	37	113

全年學費 (2021 / 22學年)				
		幼兒班	低班	高班
扣減政府資助後的 全年學費 (期數)	上午班	-	-	-
	下午班	-	-	-
	全日班	\$19,464 (12)	\$19,464 (12)	\$19,464 (12)

有關學費資料詳情，請參看收費證明書。

幼兒服務 (2020年10月資料)			
提供2-3歲幼兒服務	有	提供2歲以下幼兒服務	沒有
收費水平 (全年)	- (半日)	收錄2-3歲級別兒童人數	13
	\$40,500 (全日)	參加幼兒中心資助計劃	有
提供暫托服務	沒有	提供延長服務時間	沒有

課程資料	
課程類別：本地	
課程規劃	
以兒童為本，實踐綜合課程，培養自主學習，建立良好學習態度與品格。	
本校會遵照《幼稚園教育課程指引》(2017)規劃課程，不會要求幼兒班兒童執筆寫字，亦不會要求兒童做機械式的抄寫或操練式的計算練習。	
學習 / 教學模式及活動	
1. 專題研習 - 引發兒童主動探索，從觀察、討論和實踐的過程中建構知識；2. 蒙特梭里教學 - 訓練數學邏輯思維、建立讀寫及自理能力；3. 簡易學前英文拼音 - 著重引發學習英文的興趣，學習聆聽及掌握拼讀的技巧；4. 生命教育 - 彰顯基督的愛，培育幼兒的品格和正確的價值觀。同時，亦會因材施教，關顧兒童的個別需要和發展。	
兒童學習經驗評估	
持續性評估，並建立兒童學習檔案。	

學校特色	
學校使命及抱負	
目標：給予兒童優質的全人教育和照顧，為兒童的成長奠定良好的基礎；提供兒童表達創意的機會，發揮他們的潛能；重視家校合作，視家庭與學校為合作夥伴，以達致理想的教學成效；倡導培育兒童的政策和方法。	
對學生支援	
學校設有「學生支援教師」及「駐校社工」，為有需要的兒童及家庭提供支援，如：諮詢、輔導、轉介。	
對非華語學童的支援	
沒有資料	
對有特殊需要的學童的支援	
正在參與到校學前康復服務。學校設有「融合服務」及「到校學前康復服務」，透過跨專業合作模式（特殊幼兒工作員、語言治療師、物理治療師、職業治療師、心理學家及社工）為有特殊需要的兒童提供專業而適切訓練及支援家長。	
與家長聯繫	
家長教師會：有	
其他家長活動 / 聯繫	
設立家長教師協會，讓家長參與學校活動及擔任義工以促進家校合作。更成立救世軍學前教育服務幼兒學校家長聯會，加強聯繫各校家長和教師，協辦聯校活動，提供家長教育及共商學前教育政策以深化家校合作。	

主要代辦項目參考價目 (2020 / 21學年)			
夏季校服	\$110-238 / 套	冬季校服	\$145-445 / 套
書包	\$82 / 個	茶點	\$0 / 年
課本	\$154-373 / 年	練習簿 / 作業	\$0 / 年
文具	沒有	寢具	沒有

校長及教學人員每月薪酬幅度
(2021年3月資料)

- (i) ≤ \$30,000
- (ii) \$30,001 - \$40,000
- (iii) > \$40,000

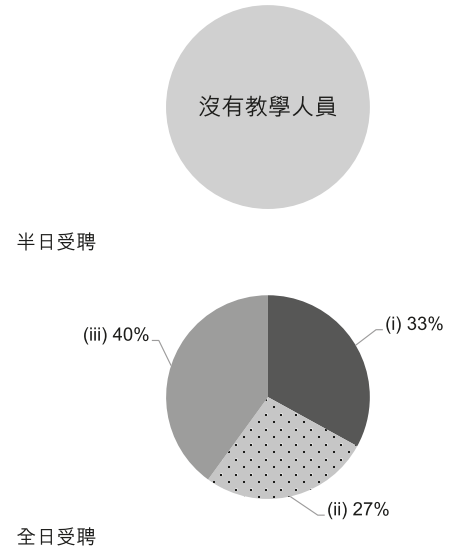

校長及教學人員幼兒教學年資
(2021年3月資料)

- (i) < 4 年
- (ii) 4 - 7 年
- (iii) > 7 年

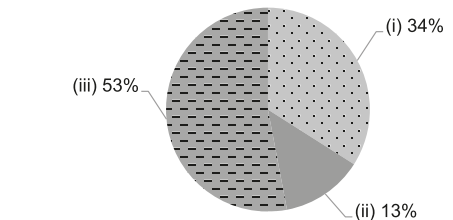

2019/20年度學校開支資料

開支帳目經核數師審核 有

- (i) 校長及教學人員薪酬
- (ii) 非教學人員薪酬
- (iii) 租金、管理費、差餉及地租
- (iv) 教學用品
- (v) 員工培訓及專業發展
- (vi) 其他開支

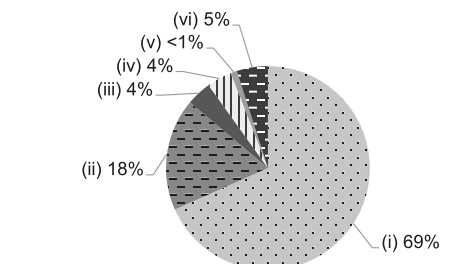



學校資料	
學校類別	非牟利
學生類別	男女
校監姓名	陳永堅先生
校長姓名	簡美玲女士
創校年份	1999
已使用課室的總容額 (2020年9月資料)	255
註冊課室數目	6
戶外遊戲場地	沒有
室內遊戲場地	有
音樂室	有
其他特別室 / 場地	禮堂、活動室、圖書室及遊戲室
校長及教學人員總人數 (2020年10月資料) *	17
學校網址	http://www.tkomkg.edu.hk
質素評核：結果及報告	符合要求 https://www.edb.gov.hk/attachment/tc/edu-system/preprimary-kindergarten/quality-assurance-framework/qr/qr-report/TKO_Methodist.pdf

校長及教學人員資歷及人數 (2020年10月資料)*	
學歷	
持有學位	15
非持有學位	2
專業資格	
幼兒教育證書或以上	17
合格幼稚園教師	0
其他師資訓練	0
合格助理幼稚園教師	0
其他	0

* 不包括任職0-2歲級別之教師

師生比例 (2020年10月資料)	
上午時段師生比例	1 : 10.1
下午時段師生比例	1 : 6.5
上述比例包括 2-3 歲班級	沒有

學生人數 (2020年10月資料)				
	幼兒班	低班	高班	總數
上午班	43	37	37	117
下午班	0	36	21	57
全日班	14	20	20	54

全年學費 (2021 / 22學年)				
		幼兒班	低班	高班
扣減政府資助後的 全年學費 (期數)	上午班	免費	免費	免費
	下午班	免費	免費	免費
	全日班	\$11,040 (10)	\$11,040 (10)	\$11,040 (10)

有關學費資料詳情，請參看收費證明書。

幼兒服務 (2020年10月資料)			
提供2-3歲幼兒服務	-	提供2歲以下幼兒服務	-
收費水平 (全年)	- (半日)	收錄2-3歲級別兒童人數	0
	- (全日)	參加幼兒中心資助計劃	-
提供暫托服務	-	提供延長服務時間	-

課程資料	
課程類別：本地	
課程規劃	
<p>本園依據《幼稚園教育課程指引》(2017)，以幼兒的全人發展為本，編定多元化的活動課程，透過「體能與健康」、「語文」、「幼兒數學」、「大自然與生活」、「個人與群體」、「藝術與創意」六個學習範疇，落實「身體發展」、「認知和語言發展」、「情意和群性發展」、「美感發展」、「品德發展」五項幼兒發展目標。通過鼓勵兒童積極參與學校活動，並引發他們的學習興趣和動機，讓他們不怕失敗、勇於嘗試、願意接受新挑戰，鞏固終身學習的基礎，發展全人教育。</p> <p>本校會遵照《幼稚園教育課程指引》(2017)規劃課程，不會要求幼兒班兒童執筆寫字，亦不會要求兒童做機械式的抄寫或操練式的計算練習。</p>	
學習 / 教學模式及活動	
<p>以繪本故事引發幼兒的學習動機，並按幼兒的能力及日常經驗，設計有關活動和遊戲，讓兒童增強自信及自學的能力。透過多元化的學習活動，啟發孩子潛能，讓他們成為主動及積極的學習者。引導幼兒明白及遵守規則，學習有禮、忍耐、關心別人和樂於與人分享等良好行為，幫助幼兒建立良好的生活習慣和品德，致力促進他們身心靈的健康成長，建立自信及健全的自我觀念。啟發幼兒認識宇宙的奧秘、創造主的奇妙和大愛，與基督建立親密的關係，讓幼兒日後能繼續追尋真理，為未來人生訂立優質基礎，拓展美好的生命素質，培育豐盛生命。</p>	
兒童學習經驗評估	
<p>為每位學生製作「幼兒學習檔案」並透過觀察記錄、學生工作樣本及個人作品，作為學生的學習記錄。</p>	

學校特色	
學校使命及抱負	
<p>本基督精神，發展全人教育；藉宣講福音，培育豐盛生命。</p>	
對學生支援	
<p>1. 老師定期觀察兒童的學習表現及安排與家長面談，有需要時提供適切的輔導或轉介服務。2. 安排高班學生參觀小學及參與「小一模擬活動」。3. 提供駐校社工服務及融合教育。</p>	
對非華語學童的支援	
<p>獲批支援非華語學童的資助；安排翻譯 / 傳譯服務；建構豐富學習中文的語言環境；建構共融校園以促進學生的融合；促進教師參加專業發展計劃，建立幫助非華語學童學習中文的策略；參加由教育局舉辦的校本專業支援計劃。</p>	
對有特殊需要的學童的支援	
<p>正在參與到校學前康復服務。提供融合教育學校支援服務。</p>	
與家長聯繫	
<p>家長教師會：沒有</p>	
其他家長活動 / 聯繫	
<p>1. 舉辦講座、家長會、家庭探訪及定期與家長面談，加強學校與家長之溝通。2. 鼓勵家長參與學校舉行的各項活動，如學生早午會、親子旅行、分享生活經驗、校內活動、協助製作教材及出外參觀等。3. 定期舉行家長觀課活動，讓家長更瞭解孩子的學習情況。4. 定期舉辦家長小組及講座以建立家長網絡及信仰分享。</p>	

主要代辦項目參考價目 (2020 / 21 學年)			
夏季校服	\$102 / 套	冬季校服	\$353 / 套
書包	\$117 / 個	茶點	\$1,000 / 年
課本	\$500 / 年	練習簿 / 作業	\$200-240 / 年
文具	\$30 / 年	寢具	\$149 / 套

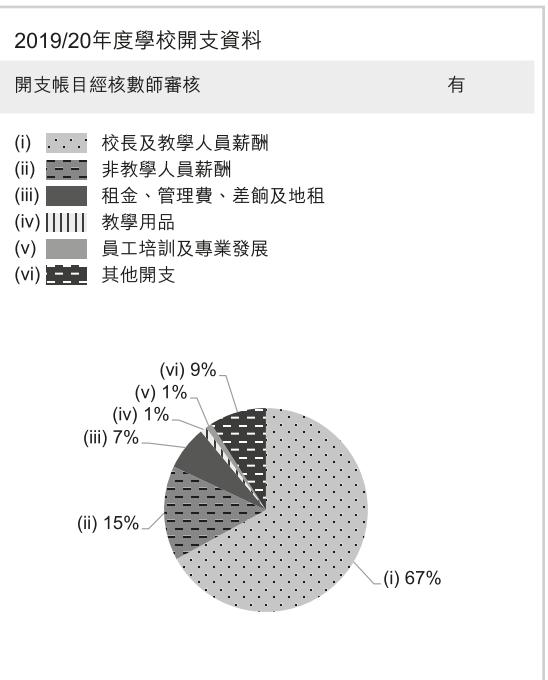
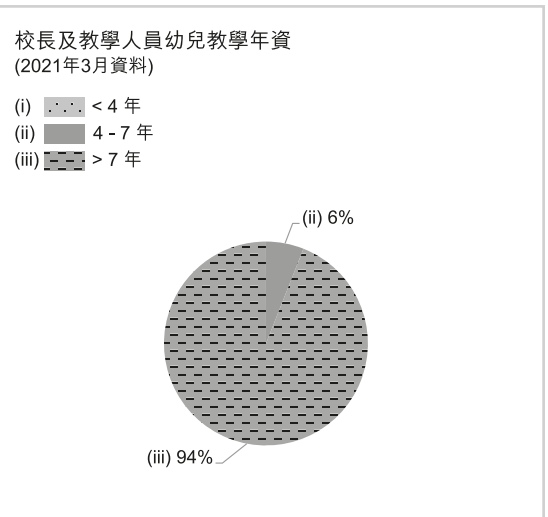
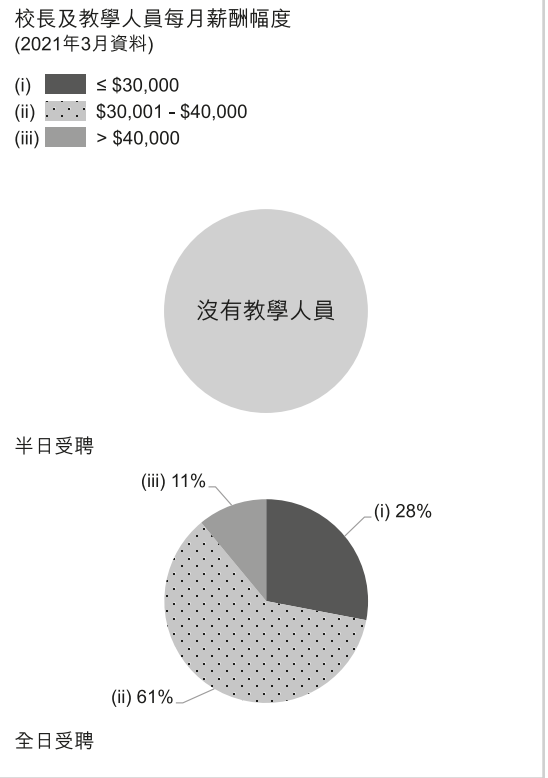



學校資料	
學校類別	非牟利
學生類別	男女
校監姓名	陳燦明先生
校長姓名	林艷珊女士
創校年份	2000
已使用課室的總容額 (2020年9月資料)	300
註冊課室數目	7
戶外遊戲場地	沒有
室內遊戲場地	有
音樂室	有
其他特別室 / 場地	圖書室、資源中心、小班教學基地
校長及教學人員總人數 (2020年10月資料) *	18
學校網址	http://www.tsingyitko.edu.hk
質素評核：結果及報告	符合要求 https://www.edb.gov.hk/attachment/tc/edu-system/preprimary-kindergarten/quality-assurance-frame-work/qr/qr-report/TTTA_TKO.pdf

校長及教學人員學歷及人數 (2020年10月資料)*	
學歷	
持有學位	15
非持有學位	3
專業資格	
幼兒教育證書或以上	18
合格幼稚園教師	0
其他師資訓練	0
合格助理幼稚園教師	0
其他	0

* 不包括任職0-2歲級別之教師

師生比例 (2020年10月資料)	
上午時段師生比例	1 : 11.7
下午時段師生比例	1 : 9.5
上述比例包括 2-3 歲班級	沒有

學生人數 (2020年10月資料)				
	幼兒班	低班	高班	總數
上午班	44	55	40	139
下午班	30	30	30	90
全日班	16	35	20	71

全年學費 (2021 / 22學年)				
		幼兒班	低班	高班
扣減政府資助後的 全年學費 (期數)	上午班	免費	免費	免費
	下午班	免費	免費	免費
	全日班	\$4,336 (11)	\$4,336 (11)	\$4,336 (11)

有關學費資料詳情，請參看收費證明書。

幼兒服務 (2020年10月資料)			
提供2-3歲幼兒服務	-	提供2歲以下幼兒服務	-
收費水平 (全年)	- (半日)	收錄2-3歲級別兒童人數	0
	- (全日)	參加幼兒中心資助計劃	-
提供暫托服務	-	提供延長服務時間	-

課程資料	
課程類別：本地	
課程規劃	
以兒童為中心「從遊戲中學習和建構知識」的理念並配合兒童的能力和興趣，透過綜合課程設計方式，以多元化和富啟發的活動深化學習，並致力發展校本課程。	
本校會遵照《幼稚園教育課程指引》(2017)規劃課程，不會要求幼兒班兒童執筆寫字，亦不會要求兒童做機械式的抄寫或操練式的計算練習。	
學習 / 教學模式及活動	
小組教學、設計活動、綜合課程、科學實驗、遊戲學習區、資訊科技教學以及戶外參觀活動，讓兒童通過操弄、探索建構新知識。	
兒童學習經驗評估	
「學習歷程檔案」主要由老師、兒童及家長一起建立而成的。老師會透過各類活動、日常觀察的記錄及為幼兒撰寫個別化的評估報告；幼兒亦會進行自我評估的工作；家長定期填寫「在家觀察表」及分享一些育兒心得，各持份者會將不同階段的學習歷程記錄下來，佐證孩子的成長。	

學校特色	
學校使命及抱負	
為兒童提供優質學前教育，增進兒童身心健康，培養兒童良好的生活習慣，充實社交生活，提高倫理觀念，培養合群習性及啟發兒童智慧，為孩子進入小學和闖進較大的生活圈子作好準備，並為其成長建立穩固基礎。	
對學生支援	
採用小組教學，教師接受專業培訓，能識別有特殊學習需要的兒童作轉介評估，提供適時輔導和支援。設立學生家長支援檔案－詳列不同專業社區資源範疇，能協助解決常遇的問題。	
對非華語學童的支援	
本校除了適時審視校情，了解個別幼兒的需要，在有需要時會尋求社區人士或教育局的支援措施外，學校亦會安排教師接受專業培訓，以提升教師教導非華語幼兒的專業能力的裝備，讓非華語幼兒盡早學習中文，以便適應及融入社會。	
對有特殊需要的學童的支援	
對於特殊需要的學生校方會積極支援及轉介。透過教師、駐校社工、家長及專業人士提供適切輔助。	
與家長聯繫	
家長教師會：有	
其他家長活動 / 聯繫	
家長日、家庭探訪、通告、電郵、網上通告、電話交談、個別面談、親子旅行及家長教師會積極協助舉辦多元化家長講座及活動，促進家校合作目標一致，共同為孩子各方面成長奠定良好基礎。	

主要代辦項目參考價目 (2020 / 21學年)			
夏季校服	\$378 / 套	冬季校服	\$908 / 套
書包	\$96 / 個	茶點	\$1,430 / 年
課本	\$638 / 年	練習簿 / 作業	\$371 / 年
文具	\$56 / 年	寢具	沒有

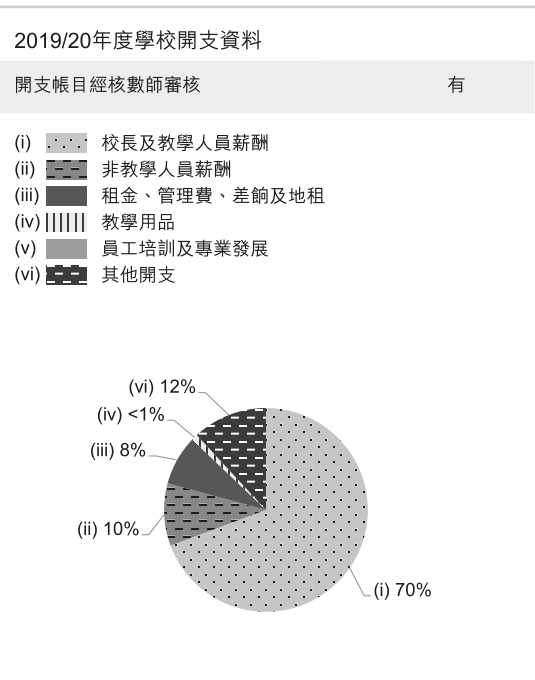
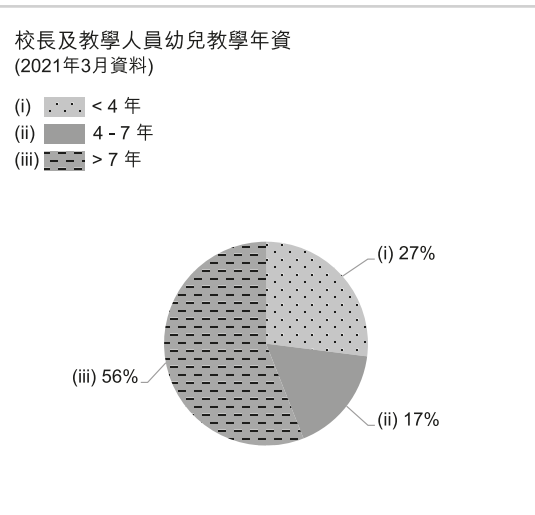
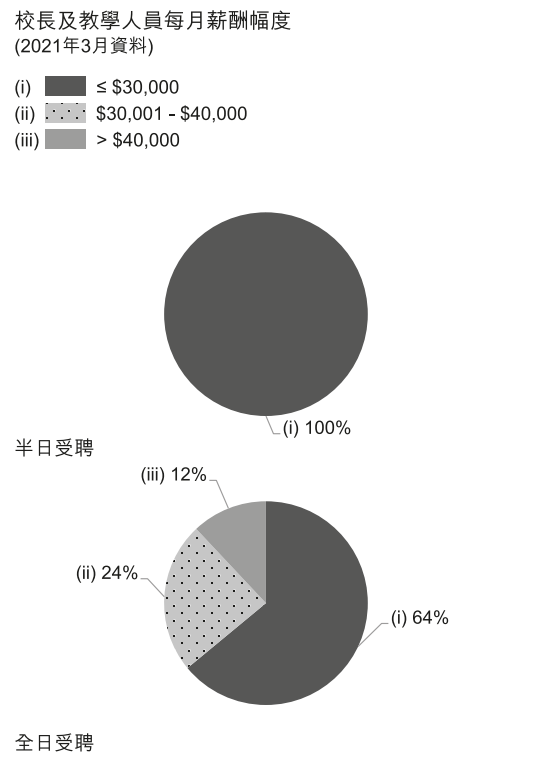



學校資料	
學校類別	非牟利
學生類別	男女
校監姓名	劉美玲女士
校長姓名	陳欄寶女士
創校年份	1989
已使用課室的總容額 (2020年9月資料)	207
註冊課室數目	8
戶外遊戲場地	沒有
室內遊戲場地	有
音樂室	有
其他特別室 / 場地	體能室、圖書館、禮堂、家長教師資源室
校長及教學人員總人數 (2020年10月資料) *	18
學校網址	http://www.tlebk.edu.hk
質素評核：結果及報告	符合要求 https://www.edb.gov.hk/attachment/tc/edu-system/preprimary-kindergarten/quality-assurance-frame-work/qr/qr-report/TsuiLamEst_Baptist.pdf

校長及教學人員資歷及人數 (2020年10月資料)*	
學歷	
持有學位	10
非持有學位	8
專業資格	
幼兒教育證書或以上	18
合格幼稚園教師	0
其他師資訓練	0
合格助理幼稚園教師	0
其他	0

* 不包括任職0-2歲級別之教師

師生比例 (2020年10月資料)	
上午時段師生比例	1 : 8.4
下午時段師生比例	1 : 6.1
上述比例包括 2-3 歲班級	有

學生人數 (2020年10月資料)				
	幼兒班	低班	高班	總數
上午班	28	15	23	66
下午班	11	15	0	26
全日班	14	28	24	66

全年學費 (2021 / 22學年)				
		幼兒班	低班	高班
扣減政府資助後的 全年學費 (期數)	上午班	免費	免費	免費
	下午班	免費	免費	免費
	全日班	\$6,666 (11)	\$6,666 (11)	\$6,666 (11)

有關學費資料詳情，請參看收費證明書。

幼兒服務 (2020年10月資料)			
提供2-3歲幼兒服務	有	提供2歲以下幼兒服務	沒有
收費水平 (全年)	\$39,358 (半日)	收錄2-3歲級別兒童人數	19
	- (全日)	參加幼兒中心資助計劃	沒有
提供暫托服務	沒有	提供延長服務時間	沒有

課程資料	
課程類別：本地	
課程規劃	
<p>1. 按教育局指引培育兒童兩文三語、數學、科學、音樂、體能及美藝六方面的均衡發展；2. 本校設有幼兒雙語班，透過其中一位班主任（外籍老師），每天與小朋友用英語溝通和遊戲，提升幼兒對英語的興趣及增加表達英語的信心。</p> <p>本校會遵照《幼稚園教育課程指引》(2017)規劃課程，不會要求幼兒班兒童執筆寫字，亦不會要求兒童做機械式的抄寫或操練式的計算練習。</p>	
學習 / 教學模式及活動	
<p>1. 透過主題、分組、設計活動，讓兒童愉快學習、操弄、經驗及解決問題而建構新的知識，讓兒童能運用不同感覺拓展認知能力；2. 「我讀你聽」朗讀計劃：愉快學習是本校一貫宗旨，本校設計「我讀你聽」朗讀計劃，透過愉快的朗讀過程，有效地提昇幼兒閱讀的效能，培養他們喜愛閱讀的態度和習慣，提升幼兒與他人溝通的信心及認讀能力。期望他們從閱讀中擴闊個人視野，奠定終生學習的基礎。3. 多參與，多動手：本校課程以幼兒為中心，配合幼兒不同階段的發展特徵及需要，綜合了不同的教學方法，來啟發的學習動機和興趣潛能。藉著基督的愛，將關懷和愛心融入各項活動及生活體驗。</p>	
兒童學習經驗評估	
<p>1. 透過多元化方式，以持續性觀察記錄，編制兒童個人的學習檔案，以顯示兒童的學習成效；2. 家校互動相溝通，藉以了解兒童的學習成長。</p>	

學校特色	
學校使命及抱負	
<p>1. 上下一心以基督精神及愛心，實踐全人教育；2. 促進學生靈、德、智、體、群、美均衡發展；3. 寓教育於傳道為使命。</p>	
對學生支援	
<p>1. 關注兒童身、心及靈的成長、與教會協作、支援學校服務；2. 藉家長參與學校各項活動，建立和諧共融關係；3. 與社區機構合作：拓展幼兒教育，為新生及升小一高班學生安排適應期；4. 藉親子德育計劃關注家庭教育；5. 香港耀能協會到校為特殊學習需要的幼兒在治療黃金期提供適切的訓練服務。</p>	
對非華語學童的支援	
<p>獲批支援非華語學童的資助；參加由教育局舉辦的校本專業支援計劃。</p>	
對有特殊需要的學童的支援	
<p>2020-21 參與到校學前康復服務試驗計劃 香港耀能協會到校為特殊學習需要的幼兒在治療黃金期提供適切的訓練服務。</p>	
與家長聯繫	
<p>家長教師會：有</p>	
其他家長活動 / 聯繫	
<p>1. 有策略地舉行各種家長活動，例如家長天地、家長學堂、家長福音小組、家長日、家長義工隊、親子活動、家長觀課、專題講座及家訪等，以紓緩家長教育子女之壓力；2. 家長參與推行學校各項活動，增進學校與家長、家長與家長間之聯繫。</p>	

主要代辦項目參考價目 (2020 / 21 學年)			
夏季校服	\$320 / 套	冬季校服	\$360 / 套
書包	\$130 / 個	茶點	沒有
課本	\$342-842 / 年	練習簿 / 作業	\$50-100 / 年
文具	沒有	寢具	\$440 / 套

校長及教學人員每月薪酬幅度 (2021年3月資料)

- (i) ≤ \$30,000
- (ii) \$30,001 - \$40,000
- (iii) > \$40,000

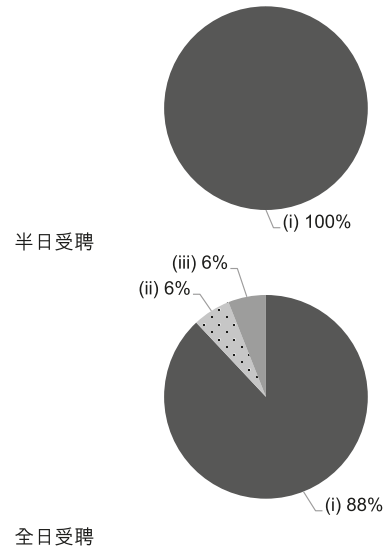

校長及教學人員幼兒教學年資 (2021年3月資料)

- (i) < 4 年
- (ii) 4 - 7 年
- (iii) > 7 年

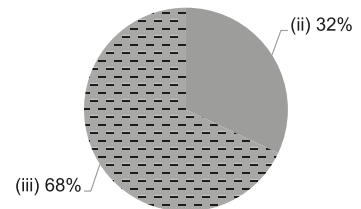

2019/20年度學校開支資料

開支帳目經核數師審核 有

- (i) 校長及教學人員薪酬
- (ii) 非教學人員薪酬
- (iii) 租金、管理費、差餉及地租
- (iv) 教學用品
- (v) 員工培訓及專業發展
- (vi) 其他開支

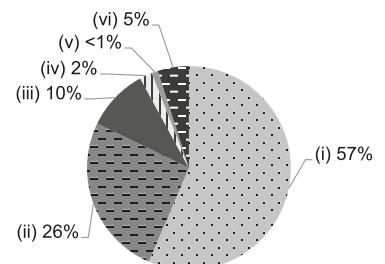



學校資料	
學校類別	非牟利
學生類別	男女
校監姓名	張偉忠先生
校長姓名	楊淑霞女士
創校年份	1989
已使用課室的總容額 (2020年9月資料)	154
註冊課室數目	8
戶外遊戲場地	沒有
室內遊戲場地	有
音樂室	有
其他特別室 / 場地	科學、圖書、電腦、舞蹈、多感官智能室
校長及教學人員總人數 (2020年10月資料) *	14
學校網址	http://www.ttmkg.edu.hk
質素評核：結果及報告	符合要求 https://www.edb.gov.hk/attachment/tc/edu-system/preprimary-kindergarten/quality-assurance-frame-work/qr/qr-report/TTM_Graceful.pdf

校長及教學人員資歷及人數 (2020年10月資料)*	
學歷	
持有學位	14
非持有學位	0
專業資格	
幼兒教育證書或以上	14
合格幼稚園教師	0
其他師資訓練	0
合格助理幼稚園教師	0
其他	0

* 不包括任職0-2歲級別之教師

師生比例 (2020年10月資料)	
上午時段師生比例	1 : 10.6
下午時段師生比例	1 : 10.4
上述比例包括 2-3 歲班級	沒有

學生人數 (2020年10月資料)				
	幼兒班	低班	高班	總數
上午班	11	5	7	23
下午班	0	0	0	0
全日班	32	47	46	125

全年學費 (2021 / 22學年)				
		幼兒班	低班	高班
扣減政府資助後的全年學費 (期數)	上午班	免費	免費	免費
	下午班	-	-	-
	全日班	\$10,600 (10)	\$10,600 (10)	\$10,600 (10)

有關學費資料詳情，請參看收費證明書。

幼兒服務 (2020年10月資料)			
提供2-3歲幼兒服務	-	提供2歲以下幼兒服務	-
收費水平 (全年)	- (半日)	收錄2-3歲級別兒童人數	0
	- (全日)	參加幼兒中心資助計劃	-
提供暫托服務	-	提供延長服務時間	-

課程資料	
課程類別：本地	
課程規劃	
<p>依《學前教育課程指引》，遵循幼兒身心發展、興趣和需要編排不同主題，綜合不同學習領域，在幼兒感興趣的主題上，衍生以兒童為本的專題研習，讓幼兒在思考、嘗試、討論、求證、發現與發表意見的機會下，獲得愉快而有效的學習成果。推行由語常會舉辦的「學前優質英語教學計劃」：English Shared Reading 及「演說活動」以強化幼兒英語和母語的聽說能力。並透過「3Es 情+社同行計劃」幼兒情緒社交課程及生命品德戲劇故事，培養學生建立正確的價值觀與良好情緒。並設音體綜合課程。全日班下午時段設增潤課程：每週有小廚師、立體美術創作、樂隊舞蹈、體操等活動發展幼兒多元興趣及潛能。</p>	
<p>本校會遵照《幼稚園教育課程指引》(2017)規劃課程，不會要求幼兒班兒童執筆寫字，亦不會要求兒童做機械式的抄寫或操練式的計算練習。</p>	
學習 / 教學模式及活動	
<p>幼兒透過有趣和多元智能的活動，如德育及公民教育、社會服務、科學實驗、體藝等，進行小組探究式學習，運用多種感官，以高互動、高參與、高展示、高照顧個別差異。</p>	
兒童學習經驗評估	
<p>在實際學習環境進行，以持續性觀察、記錄和分析兒童的學習成效。每主題後派發主題學習評估，並全年二次派發兒童發展報告。</p>	

學校特色	
學校使命及抱負	
<p>本園秉承基督的愛心為根本，專業認識及教育精神為樑柱，為幼兒提供優質全人教育。致力透過有專業訓練又有愛心的老師、與家長攜手合作，善用社區資源，使幼兒成為自信、自學、自律、自愛的優質公民。</p>	
對學生支援	
<p>設免費新生適應班讓幼兒預早適應學校生活；小一適應活動：參觀及模擬小學生活；幫助新來港幼兒適應學校生活。聘有全職專科老師推行英語活動及以普通話為母語的教師，培育幼兒多聽、多講機會，建立學習兩文三語的興趣。資深老師跟進及轉介有特殊學習需要的學生；駐校社工帶領個別、小組活動及輔導。</p>	
對非華語學童的支援	
<p>獲批支援非華語學童的資助；增聘教學人員 / 教學助理以支援非華語學童學習中文；安排翻譯 / 傳譯服務；鼓勵非華語家長義工參與以加強學校與家長之間的溝通；建構豐富學習中文的語言環境；建構共融校園以促進學生的融合；促進教師參加專業發展計劃，建立幫助非華語學童學習中文的策略。</p>	
對有特殊需要的學童的支援	
<p>正在參與到校學前康復服務。</p>	
與家長聯繫	
家長教師會：有	
其他家長活動 / 聯繫	
<p>探訪、短訊、whatsapp、電郵、面書、定期電話、每月一次親子活動、每日家長接送子女可直接與班主任交談、設家長義工隊協助帶領活動、家長觀課、服務問卷以加強家校溝通；定期家長會、專題講座、家長團契、協助家長認識管教之道。透過多媒體，使家長獲得校內最新資訊；邀請專家帶領家長教育課程及家庭輔導工作。每週有借書及教材活動並親子伴讀計劃，培養閱讀習慣及自主學習。</p>	

主要代辦項目參考價目 (2020 / 21 學年)			
夏季校服	沒有	冬季校服	沒有
書包	\$132 / 個	茶點	\$950 / 年
課本	\$952 / 年	練習簿 / 作業	\$134 / 年
文具	\$80 / 年	寢具	沒有

校長及教學人員每月薪酬幅度 (2021年3月資料)

- (i) ≤ \$30,000
- (ii) \$30,001 - \$40,000
- (iii) > \$40,000

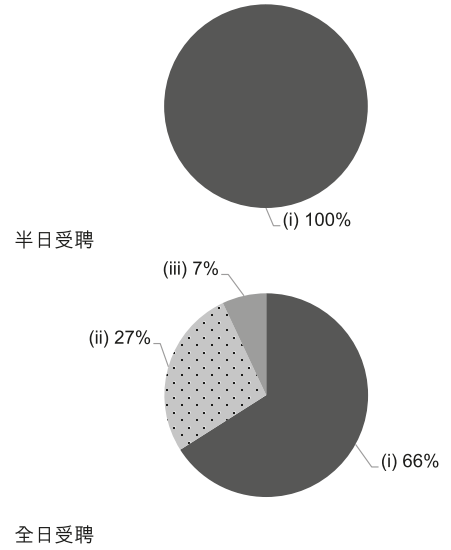

校長及教學人員幼兒教學年資 (2021年3月資料)

- (i) < 4 年
- (ii) 4 - 7 年
- (iii) > 7 年

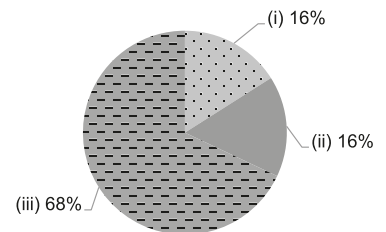

2019/20年度學校開支資料

開支帳目經核數師審核 有

- (i) 校長及教學人員薪酬
- (ii) 非教學人員薪酬
- (iii) 租金、管理費、差餉及地租
- (iv) 教學用品
- (v) 員工培訓及專業發展
- (vi) 其他開支

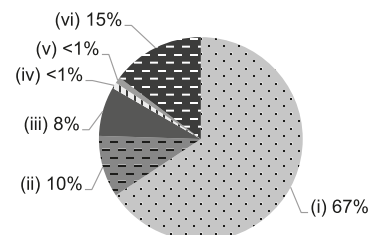



學校資料	
學校類別	非牟利
學生類別	男女
校監姓名	馬清揚先生
校長姓名	李美玉女士
創校年份	1992
已使用課室的總容額 (2020年9月資料)	288
註冊課室數目	8
戶外遊戲場地	沒有
室內遊戲場地	有
音樂室	有
其他特別室 / 場地	美藝室、多功能活動室及禮堂
校長及教學人員總人數 (2020年10月資料) *	19
學校網址	http://www.twghnkkg.edu.hk
質素評核：結果及報告	符合要求 https://www.edb.gov.hk/attachment/tc/edu-system/preprimary-kindergarten/quality-assurance-frame-work/qr/qr-report/TWGH_Nickon.pdf

校長及教學人員學歷及人數 (2020年10月資料)*	
學歷	
持有學位	10
非持有學位	9
專業資格	
幼兒教育證書或以上	19
合格幼稚園教師	0
其他師資訓練	0
合格助理幼稚園教師	0
其他	0

* 不包括任職0-2歲級別之教師

師生比例 (2020年10月資料)	
上午時段師生比例	1 : 9.9
下午時段師生比例	1 : 6.8
上述比例包括 2-3 歲班級	沒有

學生人數 (2020年10月資料)				
	幼兒班	低班	高班	總數
上午班	29	37	40	106
下午班	7	12	14	33
全日班	30	19	33	82

全年學費 (2021 / 22學年)				
		幼兒班	低班	高班
扣減政府資助後的 全年學費 (期數)	上午班	免費	免費	免費
	下午班	免費	免費	免費
	全日班	\$13,090 (10)	\$13,090 (10)	\$13,090 (10)

有關學費資料詳情，請參看收費證明書。

幼兒服務 (2020年10月資料)			
提供2-3歲幼兒服務	-	提供2歲以下幼兒服務	-
收費水平 (全年)	- (半日)	收錄2-3歲級別兒童人數	0
	- (全日)	參加幼兒中心資助計劃	-
提供暫托服務	-	提供延長服務時間	-

課程資料	
課程類別：本地	
課程規劃	
<p>學校根據《學前教育課程指引(2017)》作為課程藍本，因應六個不同學習範疇，促進他們在德、智、體、群、美各方面的均衡發展，並達至全人教育的目的。本校的課程設計是採用以幼兒為本的方式，從幼兒的角度出發，了解他們的能力、需要、學習方式、已有經驗和興趣而編訂，並以『統整課程』設計的原則，結合『建構學習』作為理論架構，採用『自由遊戲』、『活動教學』及『設計活動』作為學習模式，同時以『繪本』作教學設計基礎，促進兒童的語文能力及共通能力，並融合兒童創意綜合藝術課程，啟發他們的藝術潛能，讓兒童學會主動尋找知識，探索學問，並體驗學習過程的樂趣，給他們建立良好的學習基礎，為日後的學習作好準備。</p> <p>本校會遵照《幼稚園教育課程指引(2017)》規劃課程，不會要求幼兒班兒童執筆寫字，亦不會要求兒童做機械式的抄寫或操練式的計算練習。</p>	
學習 / 教學模式及活動	
<p>學校透過繪本教學的策略，並因應兒童的發展設計多元化活動，鼓勵他們從『發現』和『做』中學習。在學習普通話和英語方面，教師以輕鬆和富趣味性的方式，讓兒童在自然的環境下學習和運用所學的語文知識，在音樂課程方面，學校更引入奧福的音樂課程，藉音樂啟發兒童的音樂潛能。每年度學校都會與不同的專家或團隊合作支援及優化課程設計，同時以戲劇、遊戲等策略提供不同的活動，讓兒童從體驗中豐富生活經驗，培養探究的精神、增強想像力和表達能力，鼓勵創作和自主學習的能力。</p>	
兒童學習經驗評估	
<p>我們著重學習歷程。學校根據表現指標（學前機構）兒童發展範疇(2017)的評量工具作為藍本，並採用多元化的評估策略，分析兒童的整體表現以回饋學與教，同時了解兒童的學習進度及整體表現，配合兒童個別的需要，提供適切的支援。過程中會結集持續性和總結性的評估，以『兒童學習檔案』作為記錄憑證。</p>	

學校特色	
學校使命及抱負	
<p>學校以啟迪兒童潛能，開拓創意思維，為社會締造優秀人才為目標，創設具有安全性、啟發性、參與性、可變性的環境，讓兒童『活在』、『樂在』輕鬆愉快而親切溫馨的環境中，尊重他們個別需要，激發主動學習精神，積極推動親職教育。</p>	
對學生支援	
<p>我們重視家長與學校的關係，透過入學前親子遊戲班、新生家長會、小一模擬學習日、品德教育等，幫助兒童喜歡校園生活及建立良好的情緒智商。學校更與不同團體結成伙伴，以匯聚更多資源全面支援兒童及家長的需要。學校致力推行『潛能培訓計劃』，由董事局撥款，資助兒童從音樂、舞蹈、朗誦、及視覺藝術等領域發揮潛能，從而培養兒童的多元智能，並鼓勵及推薦參與公開比賽，增加兒童的學習經歷及提升他們的自信。</p>	
對非華語學童的支援	
<p>獲批支援非華語學童的資助；促進教師參加專業發展計劃，建立幫助非華語學童學習中文的策略。</p>	
對有特殊需要的學童的支援	
<p>正在參與到校學前康復服務。</p>	
與家長聯繫	
<p>家長教師會：有</p>	
其他家長活動 / 聯繫	
<p>學校已成立家長教師會，以建立緊密的伙伴關係，推動家校合作。家長透過校訊、面談、觀課、座談會、學校網頁及辦學團體的資訊，加強家校的聯繫。本校『家長教師會』更加入西貢區家長教師聯區，以擴闊對整體教育的視野，又可從中了解區內中學、小學及幼稚園的特色和獲得更多學校發展的資訊。在家長教育方面，學校每年定期邀請著名教育專家進行家長教育講座，同時學校會根據校本發展需要，恆常舉行親子同樂日、工作坊、興趣活動、義工服務等，以體現家校的互動與合作精神。</p>	

主要代辦項目參考價目 (2020 / 21 學年)			
夏季校服	沒有	冬季校服	沒有
書包	沒有	茶點	\$600 / 年
課本	沒有	練習簿 / 作業	\$600-800 / 年
文具	沒有	寢具	沒有

校長及教學人員每月薪酬幅度 (2021年3月資料)

- (i) ≤ \$30,000
- (ii) \$30,001 - \$40,000
- (iii) > \$40,000

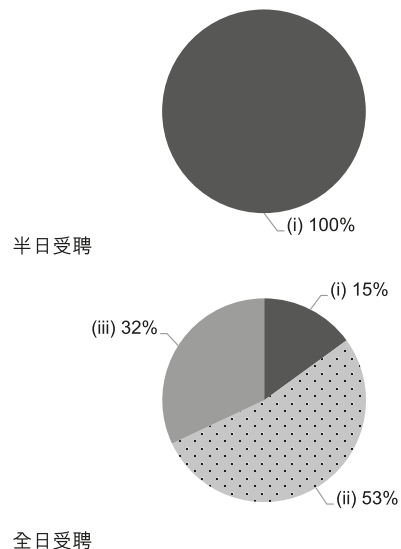

校長及教學人員幼兒教學年資 (2021年3月資料)

- (i) < 4 年
- (ii) 4 - 7 年
- (iii) > 7 年

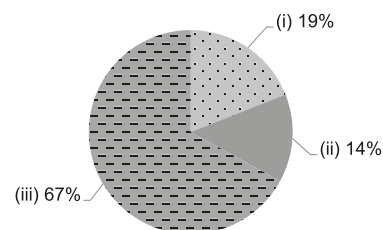

2019/20年度學校開支資料

開支帳目經核數師審核 有

- (i) 校長及教學人員薪酬
- (ii) 非教學人員薪酬
- (iii) 租金、管理費、差餉及地租
- (iv) 教學用品
- (v) 員工培訓及專業發展
- (vi) 其他開支

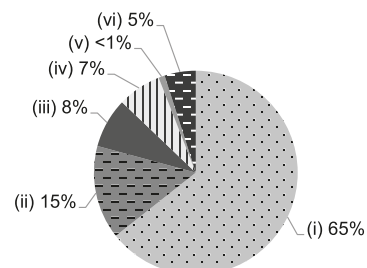



學校資料	
學校類別	非牟利
學生類別	男女
校監姓名	馬清揚先生
校長姓名	馮佩珊女士
創校年份	2004
已使用課室的總容額 (2020年9月資料)	294
註冊課室數目	6
戶外遊戲場地	沒有
室內遊戲場地	有
音樂室	有
其他特別室 / 場地	美藝創作廊、電腦室、體能遊戲場、唱遊舞蹈室、閱讀園地
校長及教學人員總人數 (2020年10月資料) *	16
學校網址	http://www.twghlcmkg.edu.hk
質素評核：結果及報告	符合要求 https://www.edb.gov.hk/attachment/tc/edu-system/preprimary-kindergarten/quality-assurance-frame-work/qv/qv-report/TWGH_LCMHK.pdf

校長及教學人員資歷及人數 (2020年10月資料)*	
學歷	
持有學位	12
非持有學位	4
專業資格	
幼兒教育證書或以上	16
合格幼稚園教師	0
其他師資訓練	0
合格助理幼稚園教師	0
其他	0

* 不包括任職0-2歲級別之教師

師生比例 (2020年10月資料)	
上午時段師生比例	1 : 10.8
下午時段師生比例	1 : 8.9
上述比例包括 2-3 歲班級	有

學生人數 (2020年10月資料)				
	幼兒班	低班	高班	總數
上午班	60	59	54	173
下午班	28	45	26	99
全日班	0	0	0	0

全年學費 (2021 / 22學年)				
		幼兒班	低班	高班
扣減政府資助後的 全年學費 (期數)	上午班	免費	免費	免費
	下午班	免費	免費	免費
	全日班	\$12,020 (10)	\$12,020 (10)	\$12,020 (10)

有關學費資料詳情，請參看收費證明書。

幼兒服務 (2020年10月資料)			
提供2-3歲幼兒服務	有	提供2歲以下幼兒服務	沒有
收費水平 (全年)	\$28,400 (半日)	收錄2-3歲級別兒童人數	43
	- (全日)	參加幼兒中心資助計劃	沒有
提供暫托服務	沒有	提供延長服務時間	沒有

課程資料	
課程類別：本地	
課程規劃	
<p>以「多元智能 啟發潛能」為教育目標。學校透過「繪本教學」、「藝術教育」及「優質英語教學」作綜合課程設計。按兒童的興趣、能力，為兒童創造高階思維和探究式的學習經歷，讓他們從「參與、遊戲、做中」愉快地學習，豐富兒童的學習經驗外，更啟發兒童探究、創作和自主學習的能力。透過專家為本校設計與規劃課程，提升兒童語文及創意能力，同時更開發九大共通能力，為兒童建立良好的學習基礎，為日後升讀小一作好準備。</p> <p>本校會遵照《幼稚園教育課程指引》(2017)規劃課程，不會要求幼兒班兒童執筆寫字，亦不會要求兒童做機械式的抄寫或操練式的計算練習。</p>	
學習 / 教學模式及活動	
<p>學校因應兒童發展，設計多元化的學習活動，再配合學習環境，以提高學與教的成效。在學習普通話和英語方面，學校利用「遊戲」及「經驗教學法」策略，創設豐富的語言環境，讓幼兒透過輕鬆和富趣味性的方式，自然地學習和運用所學的語文知識。</p>	
兒童學習經驗評估	
<p>我們著重學習歷程，會採用多元化評估策略，結集持續性和總結性評估，以『兒童學習檔案』為記錄憑證。</p>	

學校特色	
學校使命及抱負	
<p>本園「以啟迪語文潛能、開拓創意思維、環保安健校園、凝聚優質教育」為目標，並「以愛為教」為教育基礎，使學生成為「樂於學習、善於溝通、勇於承擔、敢於創新」的新一代。</p>	
對學生支援	
<p>我們重視家長與學校的關係，透過入學前親子遊戲班、新生家長會、小一模擬學習日，以協助兒童投入校園生活。學校與不同團體合作成為伙伴，以全面支援兒童及家長的需要。</p>	
對非華語學童的支援	
<p>獲批支援非華語學童的資助；安排翻譯 / 傳譯服務。</p>	
對有特殊需要的學童的支援	
<p>沒有資料</p>	
與家長聯繫	
<p>家長教師會：有</p>	
其他家長活動 / 聯繫	
<p>家透過不同模式與平台，讓家長了解兒童學習的情況，如通訊、觀課。家長積極參與義工活動，如協助教學活動和主持家長講座，與學校建立夥伴關係。學校已成立『家長教師會』，以推動親職教育和關懷社區，又恆常舉行親子同樂日、工作坊、興趣活動、義工服務、迪士尼學習之旅等。</p>	

主要代辦項目參考價目 (2020 / 21 學年)			
夏季校服	沒有	冬季校服	沒有
書包	沒有	茶點	\$600 / 年
課本	\$900-1,100 / 年	練習簿 / 作業	\$400-500 / 年
文具	沒有	寢具	沒有

校長及教學人員每月薪酬幅度
(2021年3月資料)

- (i) ≤ \$30,000
- (ii) \$30,001 - \$40,000
- (iii) > \$40,000

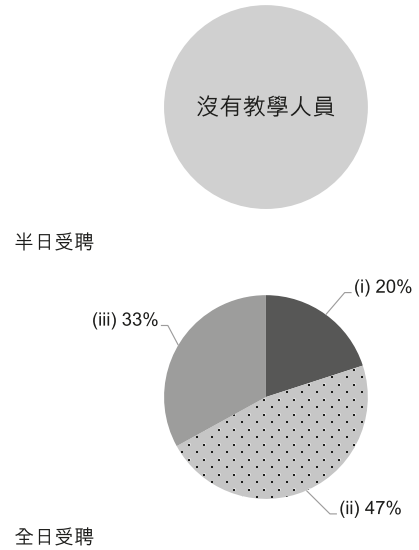

校長及教學人員幼兒教學年資
(2021年3月資料)

- (i) < 4 年
- (ii) 4 - 7 年
- (iii) > 7 年

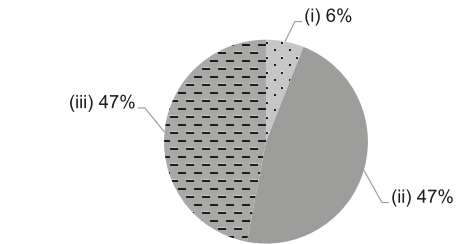

2019/20年度學校開支資料

開支帳目經核數師審核 有

- (i) 校長及教學人員薪酬
- (ii) 非教學人員薪酬
- (iii) 租金、管理費、差餉及地租
- (iv) 教學用品
- (v) 員工培訓及專業發展
- (vi) 其他開支

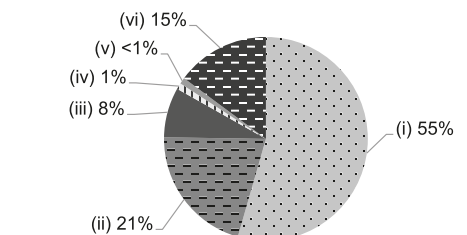



學校資料	
學校類別	非牟利
學生類別	男女
校監姓名	鄧楊詠曼女士
校長姓名	馮麗娟女士
創校年份	2001
已使用課室的總容額 (2020年9月資料)	91
註冊課室數目	6
戶外遊戲場地	沒有
室內遊戲場地	有
音樂室	有
其他特別室 / 場地	閱讀天地、英語樂園、音樂舞蹈廊、建構遊戲區
校長及教學人員總人數 (2020年10月資料) *	9
學校網址	https://ppe.yot.org.hk/kg04
質素評核：結果及報告	符合要求 https://www.edb.gov.hk/attachment/tc/edu-system/preprimary-kindergarten/quality-assurance-framework/qr/qv-report/YOT_DYWM.pdf

校長及教學人員資歷及人數 (2020年10月資料)*	
學歷	
持有學位	7
非持有學位	2
專業資格	
幼兒教育證書或以上	9
合格幼稚園教師	0
其他師資訓練	0
合格助理幼稚園教師	0
其他	0

* 不包括任職0-2歲級別之教師

師生比例 (2020年10月資料)	
上午時段師生比例	1 : 10.3
下午時段師生比例	1 : 7.6
上述比例包括 2-3 歲班級	有

學生人數 (2020年10月資料)				
	幼兒班	低班	高班	總數
上午班	8	4	5	17
下午班	0	0	0	0
全日班	26	20	22	68

全年學費 (2021 / 22學年)				
		幼兒班	低班	高班
扣減政府資助後的 全年學費 (期數)	上午班	免費	免費	免費
	下午班	免費	免費	免費
	全日班	\$13,233 (11)	\$13,233 (11)	\$13,233 (11)

有關學費資料詳情，請參看收費證明書。

幼兒服務 (2020年10月資料)			
提供2-3歲幼兒服務	有	提供2歲以下幼兒服務	沒有
收費水平 (全年)	\$38,720 (半日)	收錄2-3歲級別兒童人數	8
	- (全日)	參加幼兒中心資助計劃	沒有
提供暫托服務	沒有	提供延長服務時間	沒有

課程資料	
課程類別：本地	
課程規劃	
<p>以「兒童為本位」及「學會學習」為教學理念，強調兒童具有內在學習動機及有自主學習能力。課程編排涵蓋不同範疇，配合兒童成長和發展需要，全面和綜合，推行培育幼兒「溝通 Communication、協作 Collaboration、創意 Creativity」能力的 3C 課程，著意提升兒童「語言表達」、「與人合作」及「創意思維」能力，以迎接廿一世紀的挑戰。</p> <p>本校會遵照《幼稚園教育課程指引》(2017)規劃課程，不會要求幼兒班兒童執筆寫字，亦不會要求兒童做機械式的抄寫或操練式的計算練習。</p>	
學習 / 教學模式及活動	
<p>採用「主題學習」和「設計活動」教學模式，以生活化的主題及有趣的故事引起兒童的學習動機及組織學習內容，配合豐富的學習環境及多元化的活動，引發兒童主動思考、創意、發問、多方求證的探索和學習過程，重點提升兒童溝通、理解、組織、表達及讀寫等語文能力。特聘有英語及普通話專科教師，運用有趣的「聽說遊戲」牽動兒童學習兩文三語的興趣，加強英語和普通話的聽說能力。並以「多元藝術」啟發創意潛能，讓兒童透過藝術創作、欣賞、分享來表情達意，有正面愉快和諧的情緒發展，並加強品德教育、培養良好的品格。</p>	
兒童學習經驗評估	
<p>集合每月之「主題學習評估」及持續性觀察資料，以「兒童發展評估電腦系統」記錄及編制報告，為每位兒童建立「學習歷程檔案」，藉以了解及分析學生的學習進度及個別需要，讓教師作出教學策略的調整及跟進，並適時運用「學習歷程檔案」資料向家長匯報子女的學習進展和表現，讓家校雙方更掌握兒童的整體發展及學習需要。</p>	

學校特色	
學校使命及抱負	
<p>我們是專業的、具愛心的幼兒教育團隊，以「孩子為本，孩子為先」，設計適切兒童發展的多元課程，與家長攜手結盟，營建愉快、健康、創意及啟發潛能的學習環境，培養「自愛愛人、自發思考、自覺學習」的孩子。</p>	
對學生支援	
<p>園方每年均設有新生入學適應週、戶外參觀及體驗學習、閱讀獎勵計劃、英語話劇、創意藝術活動、親子旅行及節日文化活動等，高班有升小一模擬學習活動，讓兒童由適應學習開始，逐步投入學習，愉快學習及達至主動學習。附設多元興趣活動資助計劃給有需要家庭，並有駐校社工跟進兒童家庭及學習狀況。</p>	
對非華語學童的支援	
<p>因應兒童的需要，靈活採用綜合的模式，以節日、食品等兒童感興趣的課題讓不同族裔的兒童，認識彼此的文化習俗，透過互相協作來建立安全感，主動地學習。</p>	
對有特殊需要的學童的支援	
<p>各級別均有教師完成修讀「照顧學習差異」之專業進修課程，對學習差異較大或有特殊需要的兒童提供適當的支援與照顧，配合兒童個別的需要，設有到校康復服務計劃，本園駐校社工對有需要的兒童作出適切的跟進。</p>	
與家長聯繫	
家長教師會：沒有	
其他家長活動 / 聯繫	
<p>每學年均安排育兒知識講座及工作坊、家長教育專題講座、親子閱讀獎勵計劃、親子旅行及節日文化活動等，並定期舉行家長會和家長茶聚，與家長個別面談等與家長保持緊密的聯繫。</p>	

主要代辦項目參考價目 (2020 / 21 學年)			
夏季校服	\$270 / 套	冬季校服	\$500 / 套
書包	\$135 / 個	茶點	\$600 / 年
課本	\$300-500 / 年	練習簿 / 作業	\$340 / 年
文具	\$0 / 年	寢具	\$0 / 套

校長及教學人員每月薪酬幅度 (2021年3月資料)

- (i) ≤ \$30,000
- (ii) \$30,001 - \$40,000
- (iii) > \$40,000

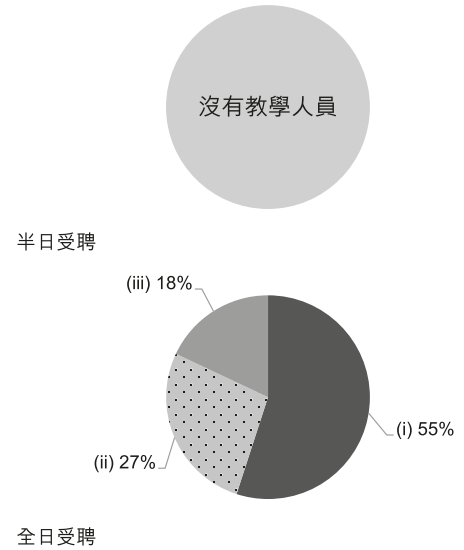

校長及教學人員幼兒教學年資 (2021年3月資料)

- (i) < 4 年
- (ii) 4 - 7 年
- (iii) > 7 年

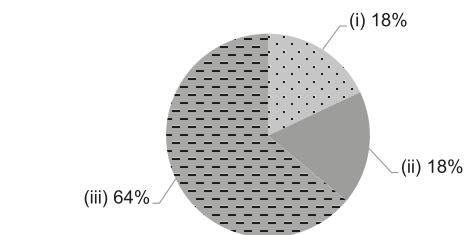

2019/20 年度學校開支資料

開支帳目經核數師審核 有

- (i) 校長及教學人員薪酬
- (ii) 非教學人員薪酬
- (iii) 租金、管理費、差餉及地租
- (iv) 教學用品
- (v) 員工培訓及專業發展
- (vi) 其他開支

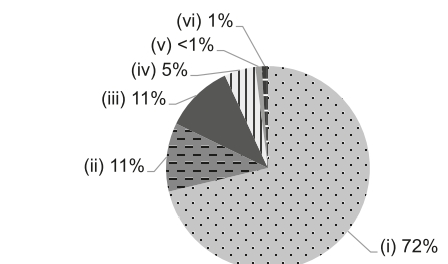



學校資料	
學校類別	私立獨立
學生類別	男女
校監姓名	鍾文女士
校長姓名	鄺遠琪女士
創校年份	2010
已使用課室的總容額 (2020年9月資料)	112
註冊課室數目	5
戶外遊戲場地	沒有
室內遊戲場地	有
音樂室	沒有資料
其他特別室 / 場地	沒有資料
校長及教學人員總人數 (2020年10月資料) *	9
學校網址	http://www.boxhill.edu.hk

校長及教學人員學歷及人數 (2020年10月資料)*	
學歷	
持有學位	7
非持有學位	2
專業資格	
幼兒教育證書或以上	9
合格幼稚園教師	0
其他師資訓練	0
合格助理幼稚園教師	0
其他	0

* 不包括任職0-2歲級別之教師

師生比例 (2020年10月資料)	
上午時段師生比例	1 : 4.6
下午時段師生比例	1 : 5.0
上述比例包括 2-3 歲班級	有

學生人數 (2020年10月資料)				
	幼兒班	低班	高班	總數
上午班	19	0	0	19
下午班	11	17	17	45
全日班	0	0	0	0

全年學費 (2021 / 22學年)				
		幼兒班	低班	高班
全年學費 (期數)	上午班	\$66,880 (11)	\$66,880 (11)	\$66,880 (11)
	下午班	\$66,880 (11)	\$66,880 (11)	\$66,880 (11)
	全日班	\$96,800 (11)	\$96,800 (11)	\$96,800 (11)

有關學費資料詳情，請參看收費證明書。

幼兒服務 (2020年10月資料)			
提供2-3歲幼兒服務	有	提供2歲以下幼兒服務	有
收費水平 (全年)	\$70,180 (半日)	收錄2-3歲級別兒童人數	22
	- (全日)	參加幼兒中心資助計劃	沒有
提供暫托服務	沒有	提供延長服務時間	沒有

課程資料	
課程類別：非本地	
課程規劃	
<p>本校以英國國家課程基礎階段為基礎。本校計劃有助於兒童銜接國際或本地小學。學校的教學語言以英語為主，粵語及普通話為輔，、教學內容及課堂時間會按年齡組別遞增。</p>	
學習 / 教學模式及活動	
<p>我們旨在提供這樣一個環境：兒童不僅能在其中透過積極參與有目的的活動進行學習，亦能對獲得新經驗充滿自信且作好獨立解決問題的準備。</p>	
兒童學習經驗評估	
<p>包含相片、持續性觀察及兒童功課樣本的兒童個人學習檔案。</p>	

學校特色	
學校使命及抱負	
<p>我校認為最好激勵兒童親自動手體驗學習。透過在豐富、激勵、安全及關愛的環境下提供探索機會，讓兒童能夠發展他們應對未來挑戰的全面潛能。</p>	
對學生支援	
<p>迎新日、適應週、個人需求支援等。</p>	
對非華語學童的支援	
<p>安排翻譯 / 傳譯服務；鼓勵非華語家長義工參與以加強學校與家長之間的溝通；建構豐富學習中文的語言環境。</p>	
對有特殊需要的學童的支援	
<p>沒有資料</p>	
與家長聯繫	
<p>家長教師會：沒有</p>	
其他家長活動 / 聯繫	
<p>家長 / 教師會談日、家長之夜、家庭旅行、班級旅行、定期致電、透過兒童手冊及學校週報及月報保持聯繫。</p>	

主要代辦項目參考價目 (2020 / 21學年)			
夏季校服	\$700 / 套	冬季校服	\$1,100 / 套
書包	\$205 / 個	茶點	沒有資料
課本	沒有資料	練習簿 / 作業	沒有資料
文具	沒有資料	寢具	沒有資料

校長及教學人員每月薪酬幅度
(2021年3月資料)

- (i) ≤ \$30,000
- (ii) \$30,001 - \$40,000
- (iii) > \$40,000

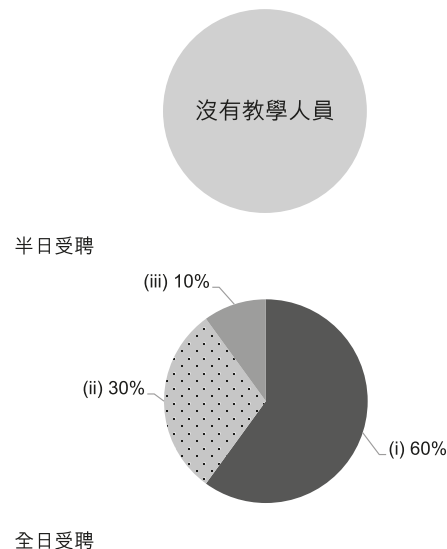

校長及教學人員幼兒教學年資
(2021年3月資料)

- (i) < 4 年
- (ii) 4 - 7 年
- (iii) > 7 年

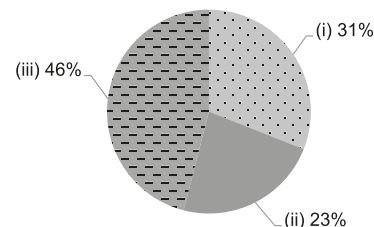

2019/20年度學校開支資料

開支帳目經核數師審核 不適用

- (i) 校長及教學人員薪酬
- (ii) 非教學人員薪酬
- (iii) 租金、管理費、差餉及地租
- (iv) 教學用品
- (v) 員工培訓及專業發展
- (vi) 其他開支





地址：新界將軍澳康城路 1 號日出康城領都 L1 樓幼稚園

學校編號 616311

電話：2388 8322

傳真：2388 8867

校址編號 0001

學校資料	
學校類別	私立獨立
學生類別	男女
校監姓名	李洛雯小姐
校長姓名	鄭敏怡女士
創校年份	2020
已使用課室的總容額 (2020年9月資料)	-
註冊課室數目	4
戶外遊戲場地	沒有資料
室內遊戲場地	沒有資料
音樂室	沒有資料
其他特別室 / 場地	沒有資料
校長及教學人員總人數 (2020年10月資料) *	-
學校網址	http://brightway-lohas.com.hk/

校長及教學人員學歷及人數 (2020年10月資料)*	
學歷	
持有學位	-
非持有學位	-
專業資格	
幼兒教育證書或以上	-
合格幼稚園教師	-
其他師資訓練	-
合格助理幼稚園教師	-
其他	-

* 不包括任職0-2歲級別之教師

師生比例 (2020年10月資料)	
上午時段師生比例	-
下午時段師生比例	-
上述比例包括 2-3 歲班級	-

學生人數 (2020年10月資料)				
	幼兒班	低班	高班	總數
上午班	-	-	-	-
下午班	-	-	-	-
全日班	-	-	-	-

全年學費 (2021 / 22學年)				
		幼兒班	低班	高班
全年學費 (期數)	上午班	\$72,000 (12)	\$72,000 (12)	\$72,000 (12)
	下午班	\$72,000 (12)	\$72,000 (12)	\$72,000 (12)
	全日班	-	-	-

有關學費資料詳情，請參看收費證明書。

幼兒服務 (2020年10月資料)			
提供2-3歲幼兒服務	有	提供2歲以下幼兒服務	-
收費水平 (全年)	- (半日)	收錄2-3歲級別兒童人數	0
	- (全日)	參加幼兒中心資助計劃	-
提供暫托服務	-	提供延長服務時間	-

課程資料	
課程類別：本地	
課程規劃	
<p>本園課程以體驗式學習為設計理念，配合「從做中學」的理論和全日制學習模式，讓幼兒於整日的學校生活透過體驗、鞏固概念，再轉化為個人經驗，培養幼兒主動學習、反覆思考及豐富其經驗。課程著重幼兒的全人發展，並建立健康生活的態度和習慣。校本課程將以兩文三語授課，營造全面的語言學習環境，重視幼兒英語學習。</p>	
學習 / 教學模式及活動	
<p>1) 採用體驗式學習理論作為課程框架，以支持孩子「從做中學」 2) 以互動、創意和有趣的兩文三語方式授課，為孩子的語言建立牢固的基礎 3) 將戲劇教學法融入課堂活動，使孩子表現出他們從各繪本中所學到的知識 4) 根據孩子的興趣和學習經歷不斷改良及提升我們的課程</p>	
兒童學習經驗評估	
<p>1) 以持續性觀察記錄兒童的學習成效 2) 以兒童發展記錄用作學習評估</p>	

學校特色	
學校使命及抱負	
<p>我們以「激發孩子好奇心，培養成為終身學習者」作為辦學使命，因此我們為孩子提供： <ul style="list-style-type: none"> • 一個安全，具啟發性和語言豐富的學習環境 • 專業而積極的引導 • 全人教育 • 與社區及面向世界接觸的機會 </p>	
對學生支援	
<p>1) 新生適應期－親子上課日； 2) 家長日、家長座談會； 3) 親子活動； 4) 外出參觀活動； 5) 參與小學體驗活動。</p>	
對非華語學童的支援	
沒有資料	
對有特殊需要的學童的支援	
沒有資料	
與家長聯繫	
家長教師會：沒有資料	
其他家長活動 / 聯繫	
<p>1) 家長日、親子旅行日 2) 家訪、家長工作坊 3) 親子節日活動</p>	

主要代辦項目參考價目 (2020 / 21學年)			
夏季校服	沒有資料	冬季校服	沒有資料
書包	沒有資料	茶點	沒有資料
課本	沒有資料	練習簿 / 作業	沒有資料
文具	沒有資料	寢具	沒有資料

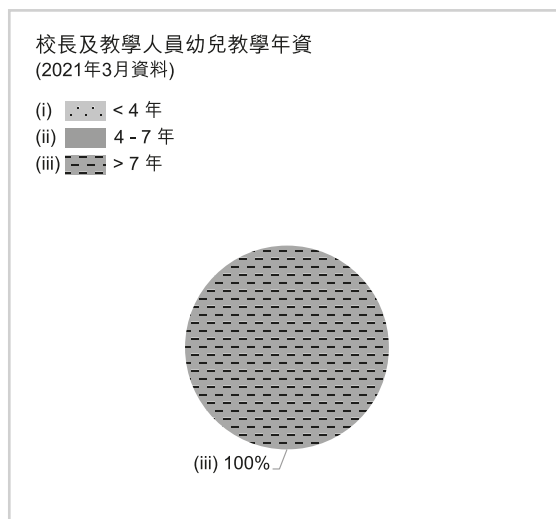
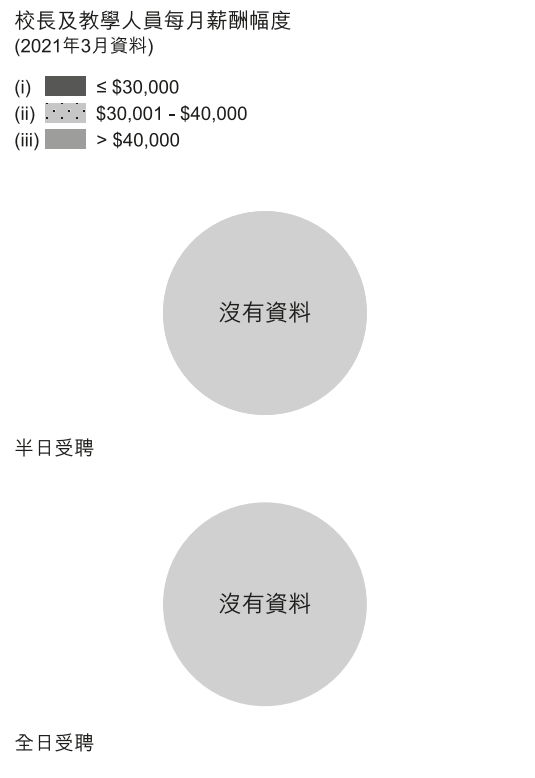



學校資料	
學校類別	私立獨立
學生類別	男女
校監姓名	黃陽光先生
校長姓名	何淳女士
創校年份	沒有資料
已使用課室的總容額 (2020年9月資料)	38
註冊課室數目	沒有資料
戶外遊戲場地	沒有資料
室內遊戲場地	沒有資料
音樂室	沒有資料
其他特別室 / 場地	沒有資料
校長及教學人員總人數 (2020年10月資料) *	2
學校網址	http://busybees.webhost.ust.hk

校長及教學人員學歷及人數 (2020年10月資料)*	
學歷	
持有學位	2
非持有學位	0
專業資格	
幼兒教育證書或以上	1
合格幼稚園教師	0
其他師資訓練	0
合格助理幼稚園教師	0
其他	1

* 不包括任職0-2歲級別之教師

師生比例 (2020年10月資料)	
上午時段師生比例	1 : 4.5
下午時段師生比例	1 : 3.0
上述比例包括 2-3 歲班級	沒有

學生人數 (2020年10月資料)				
	幼兒班	低班	高班	總數
上午班	9	0	0	9
下午班	0	6	0	6
全日班	0	0	0	0

全年學費 (2021 / 22學年)				
		幼兒班	低班	高班
全年學費 (期數)	上午班	-	\$42,000 (10)	-
	下午班	\$42,000 (10)	-	-
	全日班	-	-	-

有關學費資料詳情，請參看收費證明書。



幼兒服務 (2020年10月資料)			
提供2-3歲幼兒服務	-	提供2歲以下幼兒服務	-
收費水平 (全年)	- (半日)	收錄2-3歲級別兒童人數	0
	- (全日)	參加幼兒中心資助計劃	-
提供暫托服務	-	提供延長服務時間	-

課程資料	
課程類別：非本地	
課程規劃	
沒有資料	
學習 / 教學模式及活動	
沒有資料	
兒童學習經驗評估	
沒有資料	

學校特色	
學校使命及抱負	
沒有資料	
對學生支援	
沒有資料	
對非華語學童的支援	
沒有資料	
對有特殊需要的學童的支援	
沒有資料	
與家長聯繫	
家長教師會：沒有資料	
其他家長活動 / 聯繫	
沒有資料	

主要代辦項目參考價目 (2020 / 21學年)			
夏季校服	沒有資料	冬季校服	沒有資料
書包	沒有資料	茶點	沒有資料
課本	沒有資料	練習簿 / 作業	沒有資料
文具	沒有資料	寢具	沒有資料

校長及教學人員每月薪酬幅度
(2021年3月資料)

- (i)  ≤ \$30,000
- (ii)  \$30,001 - \$40,000
- (iii)  > \$40,000





半日受聘



全日受聘







校長及教學人員幼兒教學年資
(2021年3月資料)

- (i)  < 4 年
- (ii)  4 - 7 年
- (iii)  > 7 年



2019/20年度學校開支資料

開支帳目經核數師審核 沒有資料

- (i)  校長及教學人員薪酬
- (ii)  非教學人員薪酬
- (iii)  租金、管理費、差餉及地租
- (iv)  教學用品
- (v)  員工培訓及專業發展
- (vi)  其他開支





學校資料	
學校類別	私立獨立
學生類別	男女
校監姓名	勞慕雯女士
校長姓名	陳慧瑩女士
創校年份	1999
已使用課室的總容額 (2020年9月資料)	148
註冊課室數目	12
戶外遊戲場地	沒有
室內遊戲場地	有
音樂室	有
其他特別室 / 場地	圖書室、舞蹈室及語文及戲劇室
校長及教學人員總人數 (2020年10月資料) *	9
學校網址	http://www.deborah-intl.edu.hk

校長及教學人員學歷及人數 (2020年10月資料)*	
學歷	
持有學位	2
非持有學位	7
專業資格	
幼兒教育證書或以上	8
合格幼稚園教師	1
其他師資訓練	0
合格助理幼稚園教師	0
其他	0

* 不包括任職0-2歲級別之教師

師生比例 (2020年10月資料)	
上午時段師生比例	1 : 13.9
下午時段師生比例	1 : 3.1
上述比例包括 2-3 歲班級	沒有

學生人數 (2020年10月資料)				
	幼兒班	低班	高班	總數
上午班	18	41	41	100
下午班	0	0	0	0
全日班	9	11	5	25

全年學費 (2021 / 22學年)				
		幼兒班	低班	高班
全年學費 (期數)	上午班	\$55,200 (12) - \$70,800 (12)	\$55,200 (12) - \$70,800 (12)	\$55,200 (12) - \$70,800 (12)
	下午班	\$55,200 (12) - \$70,800 (12)	\$55,200 (12) - \$70,800 (12)	\$55,200 (12) - \$70,800 (12)
	全日班	\$85,200 (12) - \$94,800 (12)	\$85,200 (12) - \$94,800 (12)	\$85,200 (12) - \$94,800 (12)

有關學費資料詳情，請參看收費證明書。

幼兒服務 (2020年10月資料)			
提供2-3歲幼兒服務	沒有	提供2歲以下幼兒服務	沒有
收費水平 (全年)	- (半日)	收錄2-3歲級別兒童人數	0
	- (全日)	參加幼兒中心資助計劃	沒有
提供暫托服務	沒有	提供延長服務時間	沒有

課程資料

課程類別：本地及非本地
課程規劃
本校按兒童身心發展編訂中英雙語課程。課程以遊戲為本，並以主題形式教學，著重培養學生思維、創意及社交情意技巧，使兒童得到全面均衡發展。
學習 / 教學模式及活動
學生以全班活動、小組學習及個人自選時間的形式進行學習。教師亦會環繞不同主題來展開一系列的科學探究活動，透過同儕討論及高層次提問等方法來發展兒童的溝通及思維技巧。
兒童學習經驗評估
持續性評估：以兒童學習檔案形式紀錄兒童的學習表現及成果，當中包括觀察記錄、檢核表、活動相片及學生作品等。

學校特色

學校使命及抱負
本校旨在提供優質學前教育，為社會培育熱愛學習且具創意思維的人才。學校著重生活教育，由此啟發兒童友愛、學習關心及尊重他人，並培養兒童正確的價值觀、人生觀及優良品德。
對學生支援
本校尊重兒童的個別差異，並因應個別學生的學習能力及背景作出個別支援。
對非華語學童的支援
沒有資料
對有特殊需要的學童的支援
沒有資料
與家長聯繫
家長教師會：沒有
其他家長活動 / 聯繫
透過通告、手冊、面談、電話、家長會、家長觀課、新生家長會、親子運動會、親子旅行、家長專題講座、親子設計比賽等方式與家長進行聯繫。

主要代辦項目參考價目 (2020 / 21學年)

夏季校服	沒有資料	冬季校服	沒有資料
書包	沒有資料	茶點	沒有資料
課本	沒有資料	練習簿 / 作業	沒有資料
文具	沒有資料	寢具	沒有資料

校長及教學人員每月薪酬幅度 (2021年3月資料)

- (i) ≤ \$30,000
- (ii) \$30,001 - \$40,000
- (iii) > \$40,000



校長及教學人員幼兒教學年資 (2021年3月資料)

- (i) < 4 年
- (ii) 4 - 7 年
- (iii) > 7 年

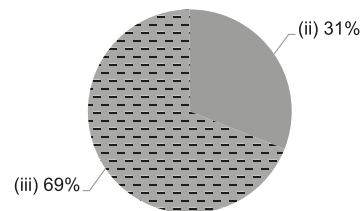

2019/20年度學校開支資料

開支帳目經核數師審核 沒有資料

- (i) 校長及教學人員薪酬
- (ii) 非教學人員薪酬
- (iii) 租金、管理費、差餉及地租
- (iv) 教學用品
- (v) 員工培訓及專業發展
- (vi) 其他開支





學校資料	
學校類別	私立獨立
學生類別	男女
校監姓名	勞慕雯女士
校長姓名	陳慧瑩女士
創校年份	2001
已使用課室的總容額 (2020年9月資料)	118
註冊課室數目	6
戶外遊戲場地	有
室內遊戲場地	有
音樂室	有
其他特別室 / 場地	圖書室、舞蹈室及多功能室
校長及教學人員總人數 (2020年10月資料) *	8
學校網址	http://www.deborah-intl.edu.hk

校長及教學人員學歷及人數 (2020年10月資料)*	
學歷	
持有學位	3
非持有學位	5
專業資格	
幼兒教育證書或以上	6
合格幼稚園教師	2
其他師資訓練	0
合格助理幼稚園教師	0
其他	0

* 不包括任職0-2歲級別之教師

師生比例 (2020年10月資料)	
上午時段師生比例	1 : 8.8
下午時段師生比例	1 : 2.2
上述比例包括 2-3 歲班級	沒有

學生人數 (2020年10月資料)				
	幼兒班	低班	高班	總數
上午班	29	28	0	57
下午班	0	0	0	0
全日班	8	5	0	13

全年學費 (2021 / 22學年)				
		幼兒班	低班	高班
全年學費 (期數)	上午班	\$55,200 (12) - \$70,800 (12)	\$55,200 (12) - \$70,800 (12)	\$55,200 (12) - \$70,800 (12)
	下午班	\$55,200 (12) - \$70,800 (12)	\$55,200 (12) - \$70,800 (12)	\$55,200 (12) - \$70,800 (12)
	全日班	\$85,200 (12) - \$94,800 (12)	\$85,200 (12) - \$94,800 (12)	\$85,200 (12) - \$94,800 (12)

有關學費資料詳情，請參看收費證明書。

幼兒服務 (2020年10月資料)			
提供2-3歲幼兒服務	沒有	提供2歲以下幼兒服務	沒有
收費水平 (全年)	- (半日)	收錄2-3歲級別兒童人數	0
	- (全日)	參加幼兒中心資助計劃	沒有
提供暫托服務	沒有	提供延長服務時間	沒有

課程資料

課程類別：本地及非本地

課程規劃

本校按兒童身心發展編訂中英雙語課程。課程以遊戲為本，並以主題形式教學，著重培養學生思維、創意及社交情意技巧，使兒童得到全面均衡發展。

學習 / 教學模式及活動

學生以全班活動、小組學習及個人自選時間的形式進行學習。教師亦會圍繞不同主題來展開一系列的科學探究活動，透過同儕討論及高層次提問等方法來發展兒童的溝通及思維技巧。

兒童學習經驗評估

持續性評估：以兒童學習檔案形式紀錄兒童的學習表現及成果，當中包括觀察記錄、檢核表、活動相片及學生作品等。

學校特色

學校使命及抱負

本校旨在提供優質學前教育，為社會培育熱愛學習且具創意思維的人才。學校著重生活教育，由此啟發兒童友愛、學習關心及尊重他人，並培養兒童正確的價值觀、人生觀及優良品德。

對學生支援

本校尊重兒童的個別差異，並因應個別學生的學習能力及背景作出個別支援。

對非華語學童的支援

沒有資料

對有特殊需要的學童的支援

沒有資料

與家長聯繫

家長教師會：沒有

其他家長活動 / 聯繫

透過通告、手冊、面談、電話、家長會、家長觀課、新生家長會、親子運動會、親子旅行、家長專題講座、親子設計比賽等方式與家長進行聯繫。

主要代辦項目參考價目 (2020 / 21學年)

夏季校服	沒有資料	冬季校服	沒有資料
書包	沒有資料	茶點	沒有資料
課本	沒有資料	練習簿 / 作業	沒有資料
文具	沒有資料	寢具	沒有資料

校長及教學人員每月薪酬幅度 (2021年3月資料)

- (i) ≤ \$30,000
- (ii) \$30,001 - \$40,000
- (iii) > \$40,000



校長及教學人員幼兒教學年資 (2021年3月資料)

- (i) < 4 年
- (ii) 4 - 7 年
- (iii) > 7 年

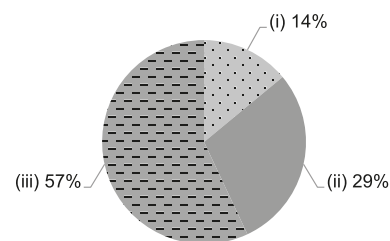

2019/20年度學校開支資料

開支帳目經核數師審核 沒有資料

- (i) 校長及教學人員薪酬
- (ii) 非教學人員薪酬
- (iii) 租金、管理費、差餉及地租
- (iv) 教學用品
- (v) 員工培訓及專業發展
- (vi) 其他開支





學校資料	
學校類別	私立獨立
學生類別	男女
校監姓名	勞慕雯女士
校長姓名	陳慧瑩女士
創校年份	2001
已使用課室的總容額 (2020年9月資料)	48
註冊課室數目	4
戶外遊戲場地	有
室內遊戲場地	有
音樂室	有
其他特別室 / 場地	圖書室及感觀訓練區
校長及教學人員總人數 (2020年10月資料) *	8
學校網址	http://www.deborah-intl.edu.hk

校長及教學人員學歷及人數 (2020年10月資料)*	
學歷	
持有學位	4
非持有學位	4
專業資格	
幼兒教育證書或以上	8
合格幼稚園教師	0
其他師資訓練	0
合格助理幼稚園教師	0
其他	0

* 不包括任職0-2歲級別之教師

師生比例 (2020年10月資料)	
上午時段師生比例	1 : 7.4
下午時段師生比例	1 : 2.5
上述比例包括 2-3 歲班級	有

學生人數 (2020年10月資料)				
	幼兒班	低班	高班	總數
上午班	0	0	13	13
下午班	0	0	0	0
全日班	0	0	13	13

全年學費 (2021 / 22學年)				
		幼兒班	低班	高班
全年學費 (期數)	上午班	\$55,200 (12) - \$70,800 (12)	\$55,200 (12) - \$70,800 (12)	\$55,200 (12) - \$70,800 (12)
	下午班	\$55,200 (12) - \$70,800 (12)	\$55,200 (12) - \$70,800 (12)	\$55,200 (12) - \$70,800 (12)
	全日班	\$85,200 (12) - \$94,800 (12)	\$85,200 (12) - \$94,800 (12)	\$85,200 (12) - \$94,800 (12)

有關學費資料詳情，請參看收費證明書。

幼兒服務 (2020年10月資料)			
提供2-3歲幼兒服務	有	提供2歲以下幼兒服務	沒有
收費水平 (全年)	\$68,400 (半日)	收錄2-3歲級別兒童人數	35
	\$86,316 (全日)	參加幼兒中心資助計劃	沒有
提供暫托服務	沒有	提供延長服務時間	沒有

課程資料	
課程類別：本地及非本地	
課程規劃	
<p>本校按兒童身心發展編訂全英語國際課程。課程以遊戲為本，並以主題形式教學，著重培養學生思維、創意及社交情意技巧，使兒童得到全面均衡發展。</p>	
學習 / 教學模式及活動	
<p>學生以全班活動、小組學習及個人自選時間的形式進行學習。教師亦會環繞不同主題來展開一系列的科學探究活動，透過同儕討論及高層次提問等方法來發展兒童的溝通及思維技巧。</p>	
兒童學習經驗評估	
<p>持續性評估：以兒童學習檔案形式紀錄兒童的學習表現及成果，當中包括觀察記錄、檢核表、活動相片及學生作品等。</p>	

學校特色	
學校使命及抱負	
<p>本校旨在提供優質學前教育，為社會培育熱愛學習且具創意思維的人才。學校著重生活教育，由此啟發兒童友愛、學習關心及尊重他人，並培養兒童正確的價值觀、人生觀及優良品德。</p>	
對學生支援	
<p>本校尊重兒童的個別差異，並因應個別學生的學習能力及背景作出個別支援。</p>	
對非華語學童的支援	
沒有資料	
對有特殊需要的學童的支援	
沒有資料	
與家長聯繫	
家長教師會：沒有	
其他家長活動 / 聯繫	
<p>透過通告、手冊、面談、電話、家長會、家長觀課、新生家長會、親子運動會、親子旅行、家長專題講座、親子設計比賽等方式與家長進行聯繫。</p>	

主要代辦項目參考價目 (2020 / 21學年)			
夏季校服	沒有資料	冬季校服	沒有資料
書包	沒有資料	茶點	沒有資料
課本	沒有資料	練習簿 / 作業	沒有資料
文具	沒有資料	寢具	沒有資料

校長及教學人員每月薪酬幅度
(2021年3月資料)

- (i) ≤ \$30,000
- (ii) \$30,001 - \$40,000
- (iii) > \$40,000



校長及教學人員幼兒教學年資
(2021年3月資料)

- (i) < 4 年
- (ii) 4 - 7 年
- (iii) > 7 年

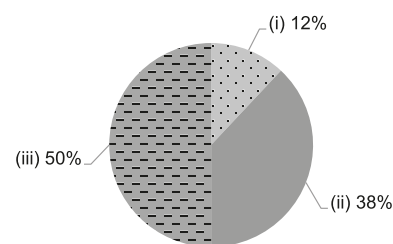

2019/20年度學校開支資料

開支帳目經核數師審核 沒有資料

- (i) 校長及教學人員薪酬
- (ii) 非教學人員薪酬
- (iii) 租金、管理費、差餉及地租
- (iv) 教學用品
- (v) 員工培訓及專業發展
- (vi) 其他開支





學校資料	
學校類別	私立獨立
學生類別	男女
校監姓名	勞慕雯女士
校長姓名	陳慧瑩女士
創校年份	1999
已使用課室的總容額 (2020年9月資料)	191
註冊課室數目	6
戶外遊戲場地	沒有
室內遊戲場地	有
音樂室	有
其他特別室 / 場地	圖書館、舞蹈室及感觀訓練區
校長及教學人員總人數 (2020年10月資料) *	7
學校網址	http://www.deborah-intl.edu.hk

校長及教學人員學歷及人數 (2020年10月資料)*	
學歷	
持有學位	2
非持有學位	5
專業資格	
幼兒教育證書或以上	7
合格幼稚園教師	0
其他師資訓練	0
合格助理幼稚園教師	0
其他	0

* 不包括任職0-2歲級別之教師

師生比例 (2020年10月資料)	
上午時段師生比例	1 : 8.7
下午時段師生比例	1 : 1.6
上述比例包括 2-3 歲班級	有

學生人數 (2020年10月資料)				
	幼兒班	低班	高班	總數
上午班	27	0	0	27
下午班	9	0	0	9
全日班	0	0	0	0

全年學費 (2021 / 22學年)				
		幼兒班	低班	高班
全年學費 (期數)	上午班	\$55,200 (12) - \$62,400 (12)	\$55,200 (12) - \$62,400 (12)	\$55,200 (12) - \$62,400 (12)
	下午班	\$55,200 (12) - \$62,400 (12)	\$55,200 (12) - \$62,400 (12)	\$55,200 (12) - \$62,400 (12)
	全日班	\$85,200 (12) - \$86,400 (12)	\$85,200 (12) - \$86,400 (12)	\$85,200 (12) - \$86,400 (12)

有關學費資料詳情，請參看收費證明書。

幼兒服務 (2020年10月資料)			
提供2-3歲幼兒服務	有	提供2歲以下幼兒服務	沒有
收費水平 (全年)	\$68,400 (半日)	收錄2-3歲級別兒童人數	36
	\$86,316 (全日)	參加幼兒中心資助計劃	沒有
提供暫托服務	沒有	提供延長服務時間	沒有

課程資料	
課程類別：本地及非本地	
課程規劃	
<p>本校按兒童身心發展編訂全英語國際課程。課程以遊戲為本，並以主題形式教學，著重培養學生思維、創意及社交情意技巧，使兒童得到全面均衡發展。</p>	
學習 / 教學模式及活動	
<p>學生以全班活動、小組學習及個人自選時間的形式進行學習。教師亦會環繞不同主題來展開一系列的科學探究活動，透過同儕討論及高層次提問等方法來發展兒童的溝通及思維技巧。</p>	
兒童學習經驗評估	
<p>持續性評估：以兒童學習檔案形式紀錄兒童的學習表現及成果，當中包括觀察記錄、檢核表、活動相片及學生作品等。</p>	

學校特色	
學校使命及抱負	
<p>本校旨在提供優質學前教育，為社會培育熱愛學習且具創意思維的人才。學校著重生活教育，由此啟發兒童友愛、學習關心及尊重他人，並培養兒童正確的價值觀、人生觀及優良品德。</p>	
對學生支援	
<p>本校尊重兒童的個別差異，並因應個別學生的學習能力及背景作出個別支援。</p>	
對非華語學童的支援	
沒有資料	
對有特殊需要的學童的支援	
沒有資料	
與家長聯繫	
家長教師會：沒有	
其他家長活動 / 聯繫	
<p>透過通告、手冊、面談、電話、家長會、家長觀課、新生家長會、親子運動會、親子旅行、家長專題講座、親子設計比賽等方式與家長進行聯繫。</p>	

主要代辦項目參考價目 (2020 / 21學年)			
夏季校服	沒有資料	冬季校服	沒有資料
書包	沒有資料	茶點	沒有資料
課本	沒有資料	練習簿 / 作業	沒有資料
文具	沒有資料	寢具	沒有資料

校長及教學人員每月薪酬幅度
(2021年3月資料)

- (i) ≤ \$30,000
- (ii) \$30,001 - \$40,000
- (iii) > \$40,000



校長及教學人員幼兒教學年資
(2021年3月資料)

- (i) < 4 年
- (ii) 4 - 7 年
- (iii) > 7 年

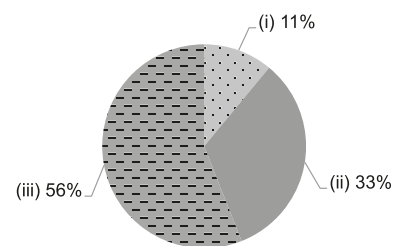

2019/20年度學校開支資料

開支帳目經核數師審核 沒有資料

- (i) 校長及教學人員薪酬
- (ii) 非教學人員薪酬
- (iii) 租金、管理費、差餉及地租
- (iv) 教學用品
- (v) 員工培訓及專業發展
- (vi) 其他開支





學校資料	
學校類別	非牟利
學生類別	男女
校監姓名	MRS GREER BELINDA MARGARET
校長姓名	MS HURLEY FRANCES LEE
創校年份	沒有資料
已使用課室的總容額 (2020年9月資料)	240
註冊課室數目	沒有資料
戶外遊戲場地	沒有資料
室內遊戲場地	沒有資料
音樂室	沒有資料
其他特別室 / 場地	沒有資料
校長及教學人員總人數 (2020年10月資料) *	10
學校網址	http://www.abacus.edu.hk

校長及教學人員學歷及人數 (2020年10月資料)*	
學歷	
持有學位	10
非持有學位	0
專業資格	
幼兒教育證書或以上	10
合格幼稚園教師	0
其他師資訓練	0
合格助理幼稚園教師	0
其他	0

* 不包括任職0-2歲級別之教師

師生比例 (2020年10月資料)	
上午時段師生比例	1 : 10.8
下午時段師生比例	1 : 10.7
上述比例包括 2-3 歲班級	沒有

學生人數 (2020年10月資料)				
	幼兒班	低班	高班	總數
上午班	48	49	0	97
下午班	48	48	0	96
全日班	0	0	0	0

全年學費 (2021 / 22學年)				
		幼兒班	低班	高班
全年學費 (期數)	上午班	\$86,000 (10) - \$100,000 (10)	\$86,000 (10) - \$100,000 (10)	-
	下午班	\$86,000 (10) - \$100,000 (10)	\$86,000 (10) - \$100,000 (10)	-
	全日班	-	-	-

有關學費資料詳情，請參看收費證明書。

幼兒服務 (2020年10月資料)			
提供2-3歲幼兒服務	-	提供2歲以下幼兒服務	-
收費水平 (全年)	(半日)	收錄2-3歲級別兒童人數	0
	(全日)	參加幼兒中心資助計劃	-
提供暫托服務	-	提供延長服務時間	-

課程資料	
課程類別：非本地	
課程規劃	
沒有資料	
學習 / 教學模式及活動	
沒有資料	
兒童學習經驗評估	
沒有資料	

學校特色	
學校使命及抱負	
沒有資料	
對學生支援	
沒有資料	
對非華語學童的支援	
沒有資料	
對有特殊教育需要的學童的支援	
沒有資料	
與家長聯繫	
家長教師會：沒有資料	
其他家長活動 / 聯繫	
沒有資料	

主要代辦項目參考價目 (2020 / 21學年)			
夏季校服	沒有資料	冬季校服	沒有資料
書包	沒有資料	茶點	沒有資料
課本	沒有資料	練習簿 / 作業	沒有資料
文具	沒有資料	寢具	沒有資料

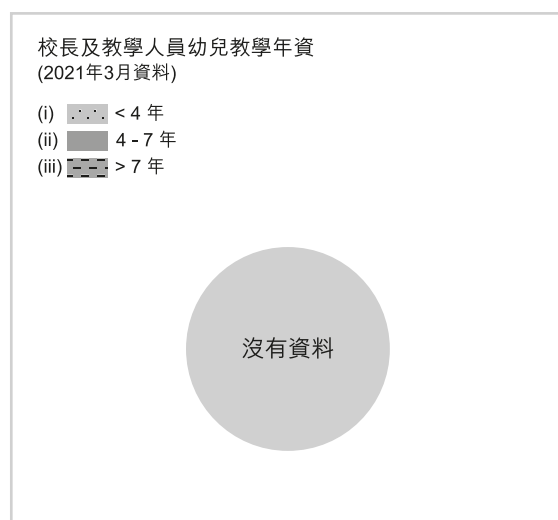
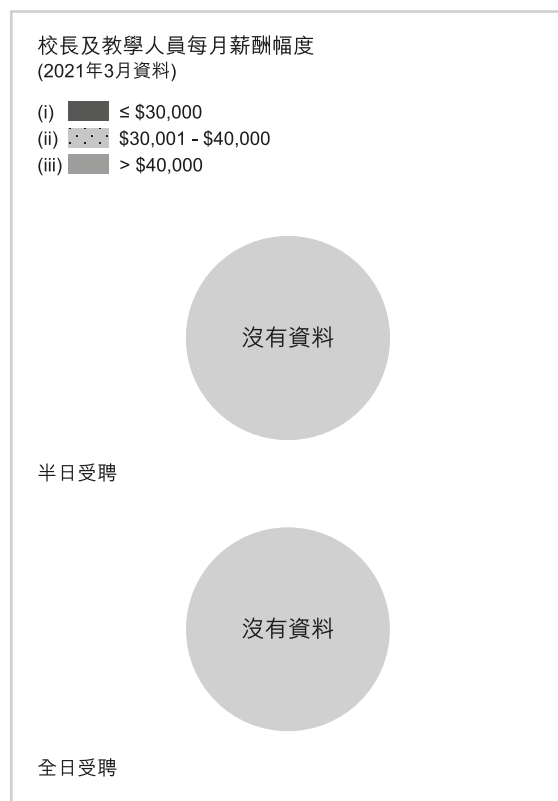



西貢區

地址：新界清水灣銀線灣道 7 號銀線灣商場地下

沒有參加
2021/22 學年幼稚園教育計劃

學校編號 575755

電話：2358 1177

傳真：2358 0077

校址編號 0001

學校資料

學校類別	私立獨立
學生類別	男女
校監姓名	彭潔玲女士
校長姓名	姜羨楹女士
創校年份	2008
已使用課室的總容額 (2020年9月資料)	90
註冊課室數目	不適用
戶外遊戲場地	有
室內遊戲場地	有
音樂室	有
其他特別室 / 場地	活動室、木工室、農場
校長及教學人員總人數 (2020年10月資料) *	4
學校網址	http://www.gardenhouse.edu.hk

校長及教學人員學歷及人數
(2020年10月資料)*

學歷	
持有學位	4
非持有學位	0
專業資格	
幼兒教育證書或以上	4
合格幼稚園教師	0
其他師資訓練	0
合格助理幼稚園教師	0
其他	0

* 不包括任職0-2歲級別之教師

師生比例 (2020年10月資料)

上午時段師生比例	1 : 13.5
下午時段師生比例	1 : 0.0
上述比例包括 2-3 歲班級	有

學生人數 (2020年10月資料)

	幼兒班	低班	高班	總數
上午班	19	9	15	43
下午班	0	0	0	0
全日班	0	0	0	0

全年學費 (2021 / 22學年)

		幼兒班	低班	高班
全年學費 (期數)	上午班	\$95,700 (10)	\$95,700 (10)	\$95,700 (10)
	下午班	\$95,700 (10)	\$95,700 (10)	\$95,700 (10)
	全日班	-	-	-

有關學費資料詳情，請參看收費證明書。



幼兒服務 (2020年10月資料)



提供2-3歲幼兒服務	有	提供2歲以下幼兒服務	沒有
收費水平 (全年)	\$87,780 (半日)	收錄2-3歲級別兒童人數	11
	- (全日)	參加幼兒中心資助計劃	沒有
提供暫托服務	沒有	提供延長服務時間	沒有

課程資料	
課程類別：非本地	
課程規劃	
<p>我們的幼兒園致力於創造一個優美，自然環境。強調孩子的感官發展，鼓勵他們的活動力和好奇心。確保孩子在安全的環境下，透過各種藝術活動，把藝術想像力發展孩子健康、情感和認知技能。我們幼兒園活動包括：幼兒自由玩耍（提供各種簡單，天然手工製作的玩具）烘培和簡單煮食、水彩畫、手工、多語言兒歌遊戲以及故事。我們學校還有許多特別的戶外活動：包括海灘、Garden House 農場種植、郊野公園探索，以及一些節日社區聚會。孩子在充滿愛與關懷的氣氛為中茁壯成長。我們相信，在 Garden House 提供的氛圍中成長的孩子，將會是他們永續學習奠定健康的基礎，帶著使命感去給予世界。</p>	
學習 / 教學模式及活動	
<p>幼兒園 / 幼稚園課程為孩子（2.5 - 7歲）建立了與家庭和學校之間的橋樑。這個年齡的孩子主要通過玩耍和模仿來學習。我們的環境可以培養孩子的想像力和創造力。每日，每週和季節的節奏；讓孩子可以在其中獲得與世界的牢固聯繫。我們使用天然的材料，實體感官教育。創造性遊戲，故事，農園和藝術活動讓孩子有自由創意表達的機會。</p>	
兒童學習經驗評估	
全面的觀察（包括情感，社交，身體，語言，想像力和創造力）和持續的案例分析	

學校特色	
學校使命及抱負	
<p>我們的重點是根據孩子身體、情感和智力發展各個階段（手、心、腦）的理解，提供適合發展的教育。我們替孩子準備協調柔和，利於創新性的自然環境，強調想像力在學習過程的重要性，並在孩子成長的這個重要階段，在學術上融合生命的意義，價值觀。目標是教育孩子，使他們有信心，並渴望將來帶著社會責任感進入世界。</p>	
對學生支援	
<p>我們的課程通過大自然的素材，在意孩子的身體、情感、社交和心靈發展，在一個色彩自然的環境下，為上小學做好準備。</p>	
對非華語學童的支援	
<p>建構共融校園以促進學生的融合。</p>	
對有特殊需要的學童的支援	
<p>沒有資料</p>	
與家長聯繫	
<p>家長教師會：沒有資料</p>	
其他家長活動 / 聯繫	
<p>家長 / 老師會議。週末社區聚會，包括木工，繪畫，手工藝活動。通訊和年終報告。</p>	

主要代辦項目參考價目 (2020 / 21學年)			
夏季校服	沒有資料	冬季校服	沒有資料
書包	\$100 / 個	茶點	沒有資料
課本	沒有資料	練習簿 / 作業	沒有資料
文具	沒有資料	寢具	沒有資料

校長及教學人員每月薪酬幅度 (2021年3月資料)	
(i) 	≤ \$30,000
(ii) 	\$30,001 - \$40,000
(iii) 	> \$40,000
<p>半日受聘</p> <p>沒有資料</p>	
<p>全日受聘</p> <p>沒有資料</p>	

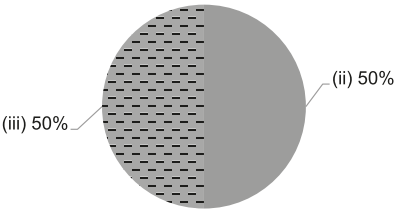
校長及教學人員幼兒教學年資 (2021年3月資料)	
(i) 	< 4 年
(ii) 	4 - 7 年
(iii) 	> 7 年
	

2019/20年度學校開支資料	
開支帳目經核數師審核	沒有資料
(i) 	校長及教學人員薪酬
(ii) 	非教學人員薪酬
(iii) 	租金、管理費、差餉及地租
(iv) 	教學用品
(v) 	員工培訓及專業發展
(vi) 	其他開支
<p>沒有資料</p>	



學校資料	
學校類別	私立獨立
學生類別	男女
校監姓名	文錦華女士
校長姓名	湯筠宜女士
創校年份	沒有資料
已使用課室的總容額 (2020年9月資料)	236
註冊課室數目	10
戶外遊戲場地	有
室內遊戲場地	有
音樂室	有
其他特別室 / 場地	沒有資料
校長及教學人員總人數 (2020年10月資料) *	20
學校網址	http://greenfield.edu.hk/en

校長及教學人員學歷及人數 (2020年10月資料)*	
學歷	
持有學位	8
非持有學位	12
專業資格	
幼兒教育證書或以上	18
合格幼稚園教師	1
其他師資訓練	0
合格助理幼稚園教師	0
其他	1

* 不包括任職0-2歲級別之教師

師生比例 (2020年10月資料)	
上午時段師生比例	1 : 10.1
下午時段師生比例	1 : 2.1
上述比例包括 2-3 歲班級	有

學生人數 (2020年10月資料)				
	幼兒班	低班	高班	總數
上午班	57	53	39	149
下午班	0	10	8	18
全日班	0	0	0	0

全年學費 (2021 / 22學年)				
		幼兒班	低班	高班
全年學費 (期數)	上午班	\$68,760 (12)	\$68,760 (12)	\$68,760 (12)
	下午班	\$68,760 (12)	\$68,760 (12)	\$68,760 (12)
	全日班	-	-	-

有關學費資料詳情，請參看收費證明書。

幼兒服務 (2020年10月資料)			
提供2-3歲幼兒服務	有	提供2歲以下幼兒服務	沒有
收費水平 (全年)	\$68,760 (半日)	收錄2-3歲級別兒童人數	57
	- (全日)	參加幼兒中心資助計劃	沒有
提供暫托服務	沒有	提供延長服務時間	沒有

課程資料	
課程類別：非本地	
課程規劃	沒有資料
學習 / 教學模式及活動	沒有資料
兒童學習經驗評估	沒有資料

學校特色	
學校使命及抱負	沒有資料
對學生支援	沒有資料
對非華語學童的支援	沒有資料
對有特殊需要的學童的支援	沒有資料
與家長聯繫	家長教師會：沒有資料 其他家長活動 / 聯繫
	沒有資料

主要代辦項目參考價目 (2020 / 21學年)			
夏季校服	沒有資料	冬季校服	沒有資料
書包	沒有資料	茶點	沒有資料
課本	沒有資料	練習簿 / 作業	沒有資料
文具	沒有資料	寢具	沒有資料

校長及教學人員每月薪酬幅度
(2021年3月資料)

- (i) ≤ \$30,000
- (ii) \$30,001 - \$40,000
- (iii) > \$40,000



校長及教學人員幼兒教學年資
(2021年3月資料)

- (i) < 4 年
- (ii) 4 - 7 年
- (iii) > 7 年

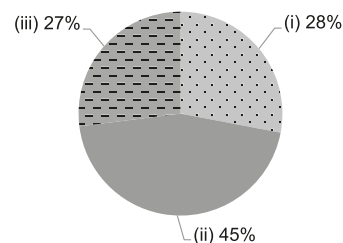

2019/20年度學校開支資料

開支帳目經核數師審核 沒有資料

- (i) 校長及教學人員薪酬
- (ii) 非教學人員薪酬
- (iii) 租金、管理費、差餉及地租
- (iv) 教學用品
- (v) 員工培訓及專業發展
- (vi) 其他開支





學校資料	
學校類別	私立獨立
學生類別	男女
校監姓名	李洛雯小姐
校長姓名	蒲韞儀女士
創校年份	1999
已使用課室的總容額 (2020年9月資料)	196
註冊課室數目	8
戶外遊戲場地	沒有
室內遊戲場地	有
音樂室	有
其他特別室 / 場地	沒有
校長及教學人員總人數 (2020年10月資料) *	13
學校網址	http://greenfield.edu.hk/en

校長及教學人員學歷及人數 (2020年10月資料)*	
學歷	
持有學位	8
非持有學位	5
專業資格	
幼兒教育證書或以上	13
合格幼稚園教師	0
其他師資訓練	0
合格助理幼稚園教師	0
其他	0

* 不包括任職0-2歲級別之教師

師生比例 (2020年10月資料)	
上午時段師生比例	1 : 14.6
下午時段師生比例	1 : 5.4
上述比例包括 2-3 歲班級	有

學生人數 (2020年10月資料)				
	幼兒班	低班	高班	總數
上午班	50	43	47	140
下午班	13	0	0	13
全日班	3	6	2	11

全年學費 (2021 / 22學年)				
		幼兒班	低班	高班
全年學費 (期數)	上午班	\$64,560 (12)	\$64,560 (12)	\$64,560 (12)
	下午班	\$64,560 (12)	\$64,560 (12)	\$64,560 (12)
	全日班	\$94,800 (12)	\$94,800 (12)	\$94,800 (12)

有關學費資料詳情，請參看收費證明書。

幼兒服務 (2020年10月資料)			
提供2-3歲幼兒服務	有	提供2歲以下幼兒服務	沒有
收費水平 (全年)	\$65,376 (半日)	收錄2-3歲級別兒童人數	69
	\$88,608 (全日)	參加幼兒中心資助計劃	沒有
提供暫托服務	沒有	提供延長服務時間	沒有

課程資料	
課程類別：本地	
課程規劃	
1) 自行編制特色課程，採用「方案教學」模式；2) 採用兩文三語教學；著重語文發展；3) 著重多元智能發展和解難能力；4) 著重幼兒之五育均衡發展；5) 專業培訓音樂、體能及美術。	
學習 / 教學模式及活動	
1) 活動教學、參觀、小組活動；2) 全方位學習；3) 方案教學；4) 參與社區活動 / 表演/比賽。	
兒童學習經驗評估	
1) 以持續性觀察記錄兒童的學習成效；2) 以兒童發展記錄用作學習評估；3) 舉辦親子評賞會作為幼兒的評估支援。	

學校特色	
學校使命及抱負	
1) 促進學生德、智、體、群、美之發展；2) 讓學生接觸不同國家的文化；3) 提升幼兒的語文能力（兩文三語）；4) 培養幼兒的多元素發展；5) 培養科學探究精神。	
對學生支援	
1) 新生適應期－親子上課日 / 親子遊戲組；2) 家長日、家長座談會；3) 親子活動、親子評賞會；4) 社區機構合作；5) 參與小學體驗活動。	
對非華語學童的支援	
建構共融校園以促進學生的融合。	
對有特殊需要的學童的支援	
正在參與到校學前康復服務。	
與家長聯繫	
家長教師會：沒有	
其他家長活動 / 聯繫	
1) 舉辦家長日、親子旅行日；2) 家訪、家長工作坊、家長義工小組；3) 親子節日活動；4) 有品校園計劃。	

主要代辦項目參考價目 (2020 / 21學年)			
夏季校服	沒有資料	冬季校服	沒有資料
書包	沒有資料	茶點	沒有資料
課本	沒有資料	練習簿 / 作業	沒有資料
文具	沒有資料	寢具	沒有資料

校長及教學人員每月薪酬幅度
(2021年3月資料)

- (i) ≤ \$30,000
- (ii) \$30,001 - \$40,000
- (iii) > \$40,000

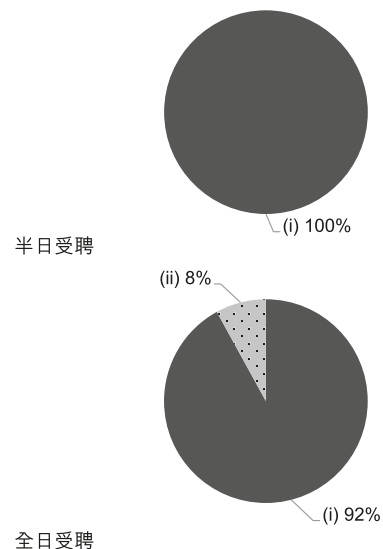

校長及教學人員幼兒教學年資
(2021年3月資料)

- (i) < 4 年
- (ii) 4 - 7 年
- (iii) > 7 年

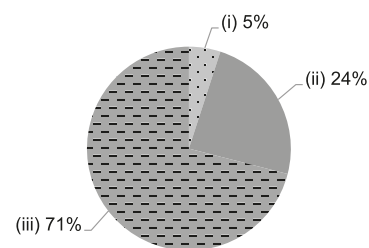

2019/20年度學校開支資料

開支帳目經核數師審核 沒有資料

- (i) 校長及教學人員薪酬
- (ii) 非教學人員薪酬
- (iii) 租金、管理費、差餉及地租
- (iv) 教學用品
- (v) 員工培訓及專業發展
- (vi) 其他開支





學校資料	
學校類別	私立獨立
學生類別	男女
校監姓名	黃潤桃女士
校長姓名	鄧聰敏女士
創校年份	2000
已使用課室的總容額 (2020年9月資料)	338
註冊課室數目	10
戶外遊戲場地	沒有資料
室內遊戲場地	有
音樂室	有
其他特別室 / 場地	沒有資料
校長及教學人員總人數 (2020年10月資料) *	21
學校網址	http://www.greenvillekids.edu.hk

校長及教學人員學歷及人數 (2020年10月資料)*	
學歷	
持有學位	6
非持有學位	15
專業資格	
幼兒教育證書或以上	19
合格幼稚園教師	2
其他師資訓練	0
合格助理幼稚園教師	0
其他	0

* 不包括任職0-2歲級別之教師

師生比例 (2020年10月資料)	
上午時段師生比例	1 : 11.0
下午時段師生比例	1 : 4.1
上述比例包括 2-3 歲班級	有

學生人數 (2020年10月資料)				
	幼兒班	低班	高班	總數
上午班	28	77	62	167
下午班	18	10	21	49
全日班	0	0	0	0

全年學費 (2021 / 22學年)				
		幼兒班	低班	高班
全年學費 (期數)	上午班	\$51,000 (12) - \$55,800 (12)	\$51,000 (12) - \$55,800 (12)	\$51,000 (12) - \$55,800 (12)
	下午班	\$51,000 (12)	\$51,000 (12)	\$51,000 (12)
	全日班	\$65,700 (12)	\$68,400 (12)	\$68,400 (12)

有關學費資料詳情，請參看收費證明書。

幼兒服務 (2020年10月資料)			
提供2-3歲幼兒服務	有	提供2歲以下幼兒服務	沒有
收費水平 (全年)	\$57,456 (半日)	收錄2-3歲級別兒童人數	100
	\$73,380 (全日)	參加幼兒中心資助計劃	沒有
提供暫托服務	沒有	提供延長服務時間	沒有

課程資料	
課程類別：本地及非本地	
課程規劃	
沒有資料	
學習 / 教學模式及活動	
沒有資料	
兒童學習經驗評估	
沒有資料	

學校特色	
學校使命及抱負	
沒有資料	
對學生支援	
沒有資料	
對非華語學童的支援	
沒有資料	
對有特殊需要的學童的支援	
沒有資料	
與家長聯繫	
家長教師會：沒有資料	
其他家長活動 / 聯繫	
沒有資料	

主要代辦項目參考價目 (2020 / 21學年)			
夏季校服	沒有資料	冬季校服	沒有資料
書包	沒有資料	茶點	沒有資料
課本	沒有資料	練習簿 / 作業	沒有資料
文具	沒有資料	寢具	沒有資料

校長及教學人員每月薪酬幅度
(2021年3月資料)

- (i) ≤ \$30,000
- (ii) \$30,001 - \$40,000
- (iii) > \$40,000



校長及教學人員幼兒教學年資
(2021年3月資料)

- (i) < 4 年
- (ii) 4 - 7 年
- (iii) > 7 年

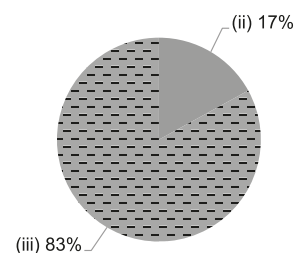

2019/20年度學校開支資料

開支帳目經核數師審核 沒有資料

- (i) 校長及教學人員薪酬
- (ii) 非教學人員薪酬
- (iii) 租金、管理費、差餉及地租
- (iv) 教學用品
- (v) 員工培訓及專業發展
- (vi) 其他開支





學校資料	
學校類別	非牟利
學生類別	男女
校監姓名	MR KHANNA ATUL
校長姓名	MR DARE STEPHEN PETER
創校年份	沒有資料
已使用課室的總容額 (2020年9月資料)	90
註冊課室數目	沒有資料
戶外遊戲場地	沒有資料
室內遊戲場地	沒有資料
音樂室	沒有資料
其他特別室 / 場地	沒有資料
校長及教學人員總人數 (2020年10月資料) *	5
學校網址	http://www.hkacademy.edu.hk

校長及教學人員學歷及人數 (2020年10月資料)*	
學歷	
持有學位	4
非持有學位	1
專業資格	
幼兒教育證書或以上	4
合格幼稚園教師	0
其他師資訓練	0
合格助理幼稚園教師	0
其他	1

* 不包括任職0-2歲級別之教師

師生比例 (2020年10月資料)	
上午時段師生比例	1 : 7.4
下午時段師生比例	-
上述比例包括 2-3 歲班級	沒有

學生人數 (2020年10月資料)				
	幼兒班	低班	高班	總數
上午班	0	7	30	37
下午班	0	0	0	0
全日班	0	0	0	0

全年學費 (2021 / 22學年)				
		幼兒班	低班	高班
全年學費 (期數)	上午班	\$149,800 (10)	\$149,800 (10)	-
	下午班	-	-	-
	全日班	-	-	-

有關學費資料詳情，請參看收費證明書。

幼兒服務 (2020年10月資料)			
提供2-3歲幼兒服務	-	提供2歲以下幼兒服務	-
收費水平 (全年)	- (半日)	收錄2-3歲級別兒童人數	0
	- (全日)	參加幼兒中心資助計劃	-
提供暫托服務	-	提供延長服務時間	-

課程資料	
課程類別：非本地	
課程規劃	
沒有資料	
學習 / 教學模式及活動	
沒有資料	
兒童學習經驗評估	
沒有資料	

學校特色	
學校使命及抱負	
沒有資料	
對學生支援	
沒有資料	
對非華語學童的支援	
沒有資料	
對有特殊需要的學童的支援	
沒有資料	
與家長聯繫	
家長教師會：沒有資料	
其他家長活動 / 聯繫	
沒有資料	

主要代辦項目參考價目 (2020 / 21學年)			
夏季校服	沒有資料	冬季校服	沒有資料
書包	沒有資料	茶點	沒有資料
課本	沒有資料	練習簿 / 作業	沒有資料
文具	沒有資料	寢具	沒有資料

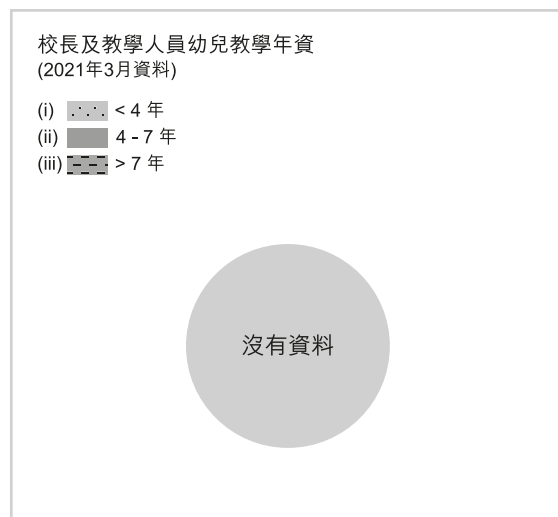
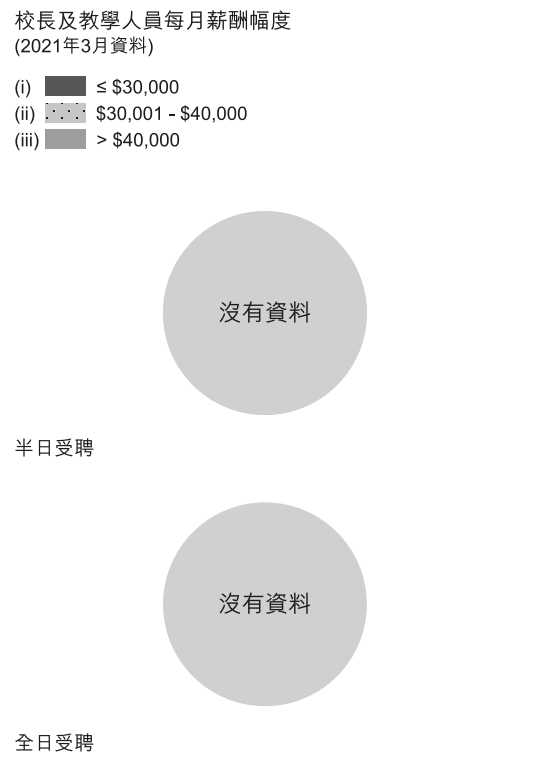



西貢區

地址：新界將軍澳唐俊街 23 號 MONTEREY 商場
地下 G27 - G28 號舖沒有參加
2021/22 學年幼稚園教育計劃

學校編號 615366

電話：3643 1868

傳真：-

校址編號 0001

學校資料	
學校類別	私立獨立
學生類別	男女
校監姓名	陳韻琪女士
校長姓名	陳韻琪女士
創校年份	2019
已使用課室的總容額 (2020年9月資料)	60
註冊課室數目	4
戶外遊戲場地	有
室內遊戲場地	有
音樂室	有
其他特別室 / 場地	圖書館
校長及教學人員總人數 (2020年10月資料) *	4
學校網址	http://www.invictusschool.hk

校長及教學人員學歷及人數 (2020年10月資料)*	
學歷	
持有學位	4
非持有學位	0
專業資格	
幼兒教育證書或以上	4
合格幼稚園教師	0
其他師資訓練	0
合格助理幼稚園教師	0
其他	0

* 不包括任職0-2歲級別之教師

師生比例 (2020年10月資料)	
上午時段師生比例	1 : 9.0
下午時段師生比例	1 : 9.0
上述比例包括 2-3 歲班級	沒有

學生人數 (2020年10月資料)				
	幼兒班	低班	高班	總數
上午班	0	0	0	0
下午班	0	0	0	0
全日班	13	23	0	36

全年學費 (2021 / 22學年)				
		幼兒班	低班	高班
全年學費 (期數)	上午班	-	-	-
	下午班	-	-	-
	全日班	\$100,000 (10)	\$100,000 (10)	-

有關學費資料詳情，請參看收費證明書。

幼兒服務 (2020年10月資料)			
提供2-3歲幼兒服務	-	提供2歲以下幼兒服務	-
收費水平 (全年)	- (半日)	收錄2-3歲級別兒童人數	0
	- (全日)	參加幼兒中心資助計劃	-
提供暫托服務	-	提供延長服務時間	-

課程資料	
課程類別：非本地	
課程規劃	
沒有資料	
學習 / 教學模式及活動	
沒有資料	
兒童學習經驗評估	
沒有資料	

學校特色	
學校使命及抱負	
沒有資料	
對學生支援	
沒有資料	
對非華語學童的支援	
沒有資料	
對有特殊需要的學童的支援	
沒有資料	
與家長聯繫	
家長教師會：沒有	
其他家長活動 / 聯繫	
沒有資料	

主要代辦項目參考價目 (2020 / 21學年)			
夏季校服	\$230 / 套	冬季校服	\$260 / 套
書包	\$120 / 個	茶點	沒有資料
課本	沒有資料	練習簿 / 作業	\$0 / 年
文具	\$0 / 年	寢具	沒有資料

校長及教學人員每月薪酬幅度
(2021年3月資料)

- (i) ≤ \$30,000
- (ii) \$30,001 - \$40,000
- (iii) > \$40,000



校長及教學人員幼兒教學年資
(2021年3月資料)

- (i) < 4 年
- (ii) 4 - 7 年
- (iii) > 7 年



2019/20年度學校開支資料

開支帳目經核數師審核 沒有資料

- (i) 校長及教學人員薪酬
- (ii) 非教學人員薪酬
- (iii) 租金、管理費、差餉及地租
- (iv) 教學用品
- (v) 員工培訓及專業發展
- (vi) 其他開支





學校資料	
學校類別	私立獨立
學生類別	男女
校監姓名	沒有資料
校長姓名	沒有資料
創校年份	2021
已使用課室的總容額 (2020年9月資料)	-
註冊課室數目	9
戶外遊戲場地	沒有
室內遊戲場地	有
音樂室	有
其他特別室 / 場地	創研室、感統遊戲場、五感探索室、兒童圖書室、感統遊戲場
校長及教學人員總人數 (2020年10月資料) *	-
學校網址	https://joystem.com.hk/

校長及教學人員學歷及人數 (2020年10月資料)*	
學歷	
持有學位	-
非持有學位	-
專業資格	
幼兒教育證書或以上	-
合格幼稚園教師	-
其他師資訓練	-
合格助理幼稚園教師	-
其他	-

* 不包括任職0-2歲級別之教師

師生比例 (2020年10月資料)	
上午時段師生比例	-
下午時段師生比例	-
上述比例包括 2-3 歲班級	-

學生人數 (2020年10月資料)				
	幼兒班	低班	高班	總數
上午班	-	-	-	-
下午班	-	-	-	-
全日班	-	-	-	-

全年學費 (2021 / 22學年)				
		幼兒班	低班	高班
全年學費 (期數)	上午班	\$91,200 (12)	\$91,200 (12)	\$91,200 (12)
	下午班	\$91,200 (12)	\$91,200 (12)	\$91,200 (12)
	全日班	-	-	-





有關學費資料詳情，請參看收費證明書。





幼兒服務 (2020年10月資料)			
提供2-3歲幼兒服務	-	提供2歲以下幼兒服務	-
收費水平 (全年)	- (半日)	收錄2-3歲級別兒童人數	-
	- (全日)	參加幼兒中心資助計劃	-
提供暫托服務	-	提供延長服務時間	-

課程資料	
課程類別：本地	
課程規劃	
<p>我們的課程是由具有豐富經驗及充滿熱誠的教學團隊設計，以豐富的 英、普、粵三語並行模式，配合特色校本教材推動學與教。我們提供學前預備班 (Pre-Nursery Class)、幼兒班 (Nursery Class)、低班 (Lower Class) 及高班 (Upper Class) 課程，使幼兒能夠全面發展。此外，我們將 STEM 元素融入學校之自然環境中。幼兒能透過自然環境的創設及不同之學習區域進行探索學習，我們深信幼兒透過動手的實際操作，能啟發他們作出深層次思考，並培養對科技與科學產生濃厚的興趣。</p>	
學習 / 教學模式及活動	
<p>環境 - 提供開放和舒適的學習環境，配合豐富有趣的校本教材 語言 - 營造生動活潑的氣氛，讓幼兒自然地運用英語、普通話和粵語與人溝通和學習 教學 - 提供多樣化的學習機會，引入 STEM 元素，以遊戲及方案教學培養幼兒積極和主動個性 服務 - 照顧及教學並重，與時並進及不時更新 幼兒教育發展的新趨勢 學校 - 凝聚教研教職員的團隊力量，注重建立家長和學校緊密夥伴及協作關係 社區 - 安排家長和幼兒參與社區公益活動，提升與社區的互動機會</p>	
兒童學習經驗評估	
<p>設定有效的評估方式，反映幼兒的學習和發展表現，給家長和幼兒提供正面回饋，幫助他們掌握進步的方向。積極與小學和家長協力，為幼兒在心理和情緒、生活習慣和學習各方面，作好升小一的準備。</p>	

學校特色	
學校使命及抱負	
<p>本園致力為幼兒建立一個安全舒適、關愛和諧、多元化及富挑戰性的學與教環境，讓他們主動與自然環境進行探索與互動和接受挑戰，從中汲取不同學習範疇的知識、技能及態度，奠定全人發展的基礎。我們為幼兒提供一個全面學會學習的平台，啟發幼兒創造和解難的精神。從小學好英語，提升英文程度及打好語文基礎，亦為幼兒裝備自己成為廿一世紀公民，建設一個美好的將來。</p>	
對學生支援	
沒有資料	
對非華語學童的支援	
沒有資料	
對有特殊教育需要的學童的支援	
沒有資料	
與家長聯繫	
家長教師會：有	
其他家長活動 / 聯繫	
沒有資料	

主要代辦項目參考價目 (2020 / 21學年)			
夏季校服	沒有資料	冬季校服	沒有資料
書包	沒有資料	茶點	沒有資料
課本	沒有資料	練習簿 / 作業	沒有資料
文具	沒有資料	寢具	沒有資料

校長及教學人員每月薪酬幅度 (2021年3月資料)	
(i) 	≤ \$30,000
(ii) 	\$30,001 - \$40,000
(iii) 	> \$40,000
 <p>沒有資料</p>	
半日受聘	
 <p>沒有資料</p>	
全日受聘	

校長及教學人員幼兒教學年資 (2021年3月資料)	
(i) 	< 4 年
(ii) 	4 - 7 年
(iii) 	> 7 年
 <p>沒有資料</p>	

2019/20年度學校開支資料	
開支帳目經核數師審核	沒有資料
(i) 	校長及教學人員薪酬
(ii) 	非教學人員薪酬
(iii) 	租金、管理費、差餉及地租
(iv) 	教學用品
(v) 	員工培訓及專業發展
(vi) 	其他開支
 <p>沒有資料</p>	



學校資料	
學校類別	非牟利
學生類別	男女
校監姓名	MRS JOHNSON RACHEL EMMA
校長姓名	MS BIRGISDOTTIR KRISTRUN LIND
創校年份	1994
已使用課室的總容額 (2020年9月資料)	50
註冊課室數目	2
戶外遊戲場地	有
室內遊戲場地	沒有
音樂室	沒有
其他特別室 / 場地	沒有中文資料
校長及教學人員總人數 (2020年10月資料) *	3
學校網址	http://www.leapfrogkindergarten.org

校長及教學人員學歷及人數 (2020年10月資料)*	
學歷	
持有學位	2
非持有學位	1
專業資格	
幼兒教育證書或以上	3
合格幼稚園教師	0
其他師資訓練	0
合格助理幼稚園教師	0
其他	0

* 不包括任職0-2歲級別之教師

師生比例 (2020年10月資料)	
上午時段師生比例	1 : 6.0
下午時段師生比例	1 : 6.0
上述比例包括 2-3 歲班級	沒有

學生人數 (2020年10月資料)				
	幼兒班	低班	高班	總數
上午班	0	18	0	18
下午班	18	0	0	18
全日班	0	0	0	0

全年學費 (2021 / 22學年)				
		幼兒班	低班	高班
全年學費 (期數)	上午班	-	\$51,000 (10)	-
	下午班	\$35,000 (10)	-	-
	全日班	-	-	-

有關學費資料詳情，請參看收費證明書。

幼兒服務 (2020年10月資料)			
提供2-3歲幼兒服務	-	提供2歲以下幼兒服務	-
收費水平 (全年)	- (半日)	收錄2-3歲級別兒童人數	0
	- (全日)	參加幼兒中心資助計劃	-
提供暫托服務	-	提供延長服務時間	-

課程資料	
課程類別：非本地	
課程規劃	沒有資料
學習 / 教學模式及活動	沒有資料
兒童學習經驗評估	請參閱網站

學校特色	
學校使命及抱負	沒有資料
對學生支援	請參閱網站
對非華語學童的支援	建構豐富學習中文的語言環境；建構共融校園以促進學生的融合；促進教師參加專業發展計劃，建立幫助非華語學童學習中文的策略。
對有特殊需要的學童的支援	正在參與到校學前康復服務。
與家長聯繫	家長教師會：有
其他家長活動 / 聯繫	全年定期舉辦家長發起的籌資活動，家長在課堂上提供支援及協助。

主要代辦項目參考價目 (2020 / 21 學年)			
夏季校服	沒有	冬季校服	沒有
書包	沒有	茶點	沒有
課本	沒有	練習簿 / 作業	沒有
文具	沒有	寢具	沒有

校長及教學人員每月薪酬幅度
(2021年3月資料)

- (i) ≤ \$30,000
- (ii) \$30,001 - \$40,000
- (iii) > \$40,000

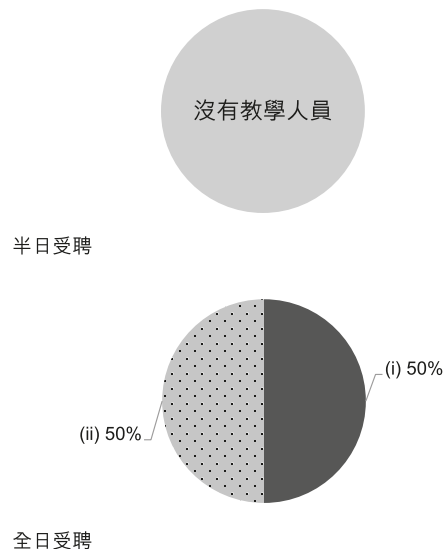

校長及教學人員幼兒教學年資
(2021年3月資料)

- (i) < 4 年
- (ii) 4 - 7 年
- (iii) > 7 年

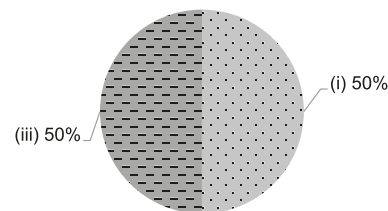

2019/20年度學校開支資料

開支帳目經核數師審核 有

- (i) 校長及教學人員薪酬
- (ii) 非教學人員薪酬
- (iii) 租金、管理費、差餉及地租
- (iv) 教學用品
- (v) 員工培訓及專業發展
- (vi) 其他開支

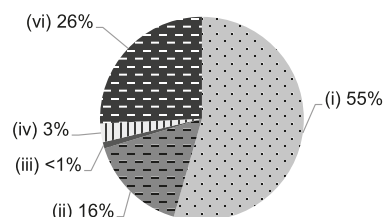



學校資料	
學校類別	私立獨立
學生類別	男女
校監姓名	陳筱筠女士
校長姓名	朱家寶女士
創校年份	2010
已使用課室的總容額 (2020年9月資料)	348
註冊課室數目	8
戶外遊戲場地	沒有資料
室內遊戲場地	有
音樂室	有
其他特別室 / 場地	圖書館、閱讀閣
校長及教學人員總人數 (2020年10月資料) *	27
學校網址	http://www.learninghabitat.org

校長及教學人員學歷及人數 (2020年10月資料)*	
學歷	
持有學位	22
非持有學位	5
專業資格	
幼兒教育證書或以上	23
合格幼稚園教師	0
其他師資訓練	1
合格助理幼稚園教師	0
其他	3

* 不包括任職0-2歲級別之教師

師生比例 (2020年10月資料)	
上午時段師生比例	1 : 8.4
下午時段師生比例	1 : 8.3
上述比例包括 2-3 歲班級	有

學生人數 (2020年10月資料)				
	幼兒班	低班	高班	總數
上午班	58	58	56	172
下午班	58	58	51	167
全日班	0	0	0	0

全年學費 (2021 / 22學年)				
		幼兒班	低班	高班
全年學費 (期數)	上午班	\$75,600 (12) - \$79,200 (12)	\$75,600 (12) - \$79,200 (12)	\$75,600 (12) - \$79,200 (12)
	下午班	\$75,600 (12) - \$79,200 (12)	\$75,600 (12) - \$79,200 (12)	\$75,600 (12) - \$79,200 (12)
	全日班	-	-	-





有關學費資料詳情，請參看收費證明書。





幼兒服務 (2020年10月資料)			
提供2-3歲幼兒服務	有	提供2歲以下幼兒服務	沒有
收費水平 (全年)	\$79,200 (半日)	收錄2-3歲級別兒童人數	112
	- (全日)	參加幼兒中心資助計劃	沒有
提供暫托服務	沒有	提供延長服務時間	沒有

課程資料	
課程類別：本地	
課程規劃	
<p>參照本地及國際幼兒教育的專業指引，以兒童為本，編制「校本課程」及製作所有有關配套包括課本、練習簿、溫習材料等。課程內容涵蓋兒童的全人發展，更致力培育兒童之思維及解難能力，啟發他們主動學習的態度，重視英語拼音，引發學習雙語的興趣。</p>	
學習 / 教學模式及活動	
<p>以主題教學為主，配以設計活動，引發兒童的思考及探究精神，更提供戶外參觀活動，擴闊兒童的視野。</p>	
兒童學習經驗評估	
<p>以持續評估為主，每個主題完結後派發持續性評估及定期派發期終評估報告。</p>	

學校特色	
學校使命及抱負	
<p>培育兒童全人發展，透過專業的教職員隊伍，全面而均衡的課程設計，以及富啟發性的學習環境，裝備兒童面對新世代的挑戰。為此，我們致力培訓兒童：1. 中英文雙語的溝通能力；2. 思維能力；3. 終身學習的旨趣；4. 協作能力；5. 面對挫敗與成功的能力；6. 建立自信；7. 對自己、他人、社會及環境的尊重。</p>	
對學生支援	
<p>重視個別差異的學習、定期與家長聯絡、持續評估報告、新生適應活動、小一啟迪班、小一生活適應分享會、小一生活適應活動、參觀小學等。</p>	
對非華語學童的支援	
<p>沒有資料</p>	
對有特殊需要的學童的支援	
<p>沒有資料</p>	
與家長聯繫	
<p>家長教師會：有</p>	
其他家長活動 / 聯繫	
<p>故事爸媽、新生家長會、家長日、家長義工、家長講座、親子旅行、親子運動日、家長觀課等。</p>	

主要代辦項目參考價目 (2020 / 21學年)			
夏季校服	\$380-403 / 套	冬季校服	\$671-754 / 套
書包	\$70 / 個	茶點	\$0 / 年
課本	\$2,100-3,000 / 年	練習簿 / 作業	\$640 / 年
文具	沒有資料	寢具	沒有資料

校長及教學人員每月薪酬幅度 (2021年3月資料)	
(i) 	≤ \$30,000
(ii) 	\$30,001 - \$40,000
(iii) 	> \$40,000
 <p>沒有資料</p>	
<p>半日受聘</p>	
 <p>沒有資料</p>	
<p>全日受聘</p>	

校長及教學人員幼兒教學年資 (2021年3月資料)	
(i) 	< 4 年
(ii) 	4 - 7 年
(iii) 	> 7 年
 <p>沒有資料</p>	

2019/20年度學校開支資料	
開支帳目經核數師審核	沒有資料
(i) 	校長及教學人員薪酬
(ii) 	非教學人員薪酬
(iii) 	租金、管理費、差餉及地租
(iv) 	教學用品
(v) 	員工培訓及專業發展
(vi) 	其他開支
 <p>沒有資料</p>	



西貢區

LES PETITS LASCARS FRENCH INTERNATIONAL
PRESCHOOL (TSEUNG KWAN O)(Name in the past: LES PETITS
LASCARS INTERNATIONAL KINDERGARTEN (TSEUNG KWAN O))

沒有參加
2021/22 學年幼稚園教育計劃

地址：新界將軍澳唐賢街 33 號 CAPRI PLACE 地下 G01 號舖

學校編號 614998

電話：2526 8666

傳真：-

校址編號 0001

學校資料	
學校類別	私立獨立
學生類別	男女
校監姓名	MS CHASSET ABADIE DOMINIQUE BERTHE
校長姓名	陳愛華女士
創校年份	沒有資料
已使用課室的總容額 (2020年9月資料)	60
註冊課室數目	沒有資料
戶外遊戲場地	沒有資料
室內遊戲場地	沒有資料
音樂室	沒有資料
其他特別室 / 場地	沒有資料
校長及教學人員總人數 (2020年10月資料) *	4
學校網址	http://www.petitslascars.com

校長及教學人員學歷及人數 (2020年10月資料)*	
學歷	
持有學位	3
非持有學位	1
專業資格	
幼兒教育證書或以上	3
合格幼稚園教師	1
其他師資訓練	0
合格助理幼稚園教師	0
其他	0

* 不包括任職0-2歲級別之教師

師生比例 (2020年10月資料)	
上午時段師生比例	1 : 5.5
下午時段師生比例	1 : 3.3
上述比例包括 2-3 歲班級	沒有

學生人數 (2020年10月資料)				
	幼兒班	低班	高班	總數
上午班	13	9	0	22
下午班	8	5	0	13
全日班	0	0	0	0

全年學費 (2021 / 22學年)				
		幼兒班	低班	高班
全年學費 (期數)	上午班	\$72,500 (10)	\$72,500 (10)	\$72,500 (10)
	下午班	\$72,500 (10)	\$72,500 (10)	\$72,500 (10)
	全日班	-	-	-

有關學費資料詳情，請參看收費證明書。

幼兒服務 (2020年10月資料)			
提供2-3歲幼兒服務	沒有	提供2歲以下幼兒服務	沒有
收費水平 (全年)	- (半日)	收錄2-3歲級別兒童人數	0
	- (全日)	參加幼兒中心資助計劃	沒有
提供暫托服務	沒有	提供延長服務時間	沒有

課程資料	
課程類別：非本地	
課程規劃	
沒有資料	
學習 / 教學模式及活動	
沒有資料	
兒童學習經驗評估	
沒有資料	

學校特色	
學校使命及抱負	
沒有資料	
對學生支援	
沒有資料	
對非華語學童的支援	
沒有資料	
對有特殊教育需要的學童的支援	
沒有資料	
與家長聯繫	
家長教師會：沒有資料	
其他家長活動 / 聯繫	
沒有資料	

主要代辦項目參考價目 (2020 / 21學年)			
夏季校服	沒有資料	冬季校服	沒有資料
書包	沒有資料	茶點	沒有資料
課本	沒有資料	練習簿 / 作業	沒有資料
文具	沒有資料	寢具	沒有資料

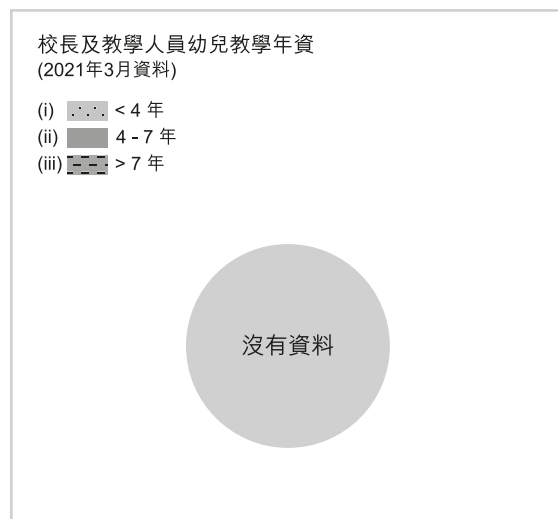
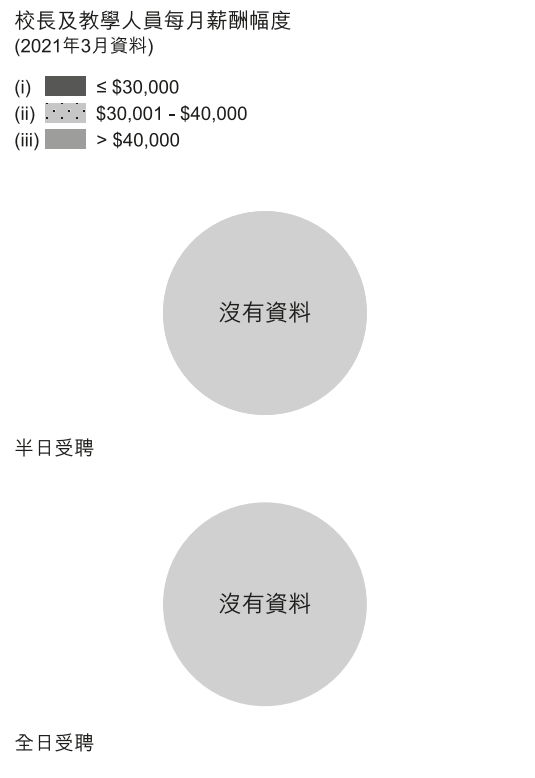



學校資料	
學校類別	私立獨立
學生類別	男女
校監姓名	MR COLLIOT PIERRE MARIE CLAUDE
校長姓名	沒有資料
創校年份	2019
已使用課室的總容額 (2020年9月資料)	136
註冊課室數目	5
戶外遊戲場地	沒有
室內遊戲場地	有
音樂室	沒有
其他特別室 / 場地	沒有資料
校長及教學人員總人數 (2020年10月資料) *	4
學校網址	https://loupichoun.com/

校長及教學人員學歷及人數 (2020年10月資料)*	
學歷	
持有學位	4
非持有學位	0
專業資格	
幼兒教育證書或以上	4
合格幼稚園教師	0
其他師資訓練	0
合格助理幼稚園教師	0
其他	0

* 不包括任職0-2歲級別之教師

師生比例 (2020年10月資料)	
上午時段師生比例	1 : 9.5
下午時段師生比例	1 : 8.0
上述比例包括 2-3 歲班級	沒有

學生人數 (2020年10月資料)				
	幼兒班	低班	高班	總數
上午班	31	6	1	38
下午班	24	7	1	32
全日班	0	0	0	0

全年學費 (2021 / 22學年)				
		幼兒班	低班	高班
全年學費 (期數)	上午班	\$82,500 (10)	\$82,500 (10)	\$82,500 (10)
	下午班	\$82,500 (10)	\$82,500 (10)	\$82,500 (10)
	全日班	\$135,000 (10)	\$135,000 (10)	\$135,000 (10)

有關學費資料詳情，請參看收費證明書。

幼兒服務 (2020年10月資料)			
提供2-3歲幼兒服務	有	提供2歲以下幼兒服務	-
收費水平 (全年)	- (半日)	收錄2-3歲級別兒童人數	0
	- (全日)	參加幼兒中心資助計劃	-
提供暫托服務	-	提供延長服務時間	-

課程資料	
課程類別：非本地	
課程規劃	沒有資料
學習 / 教學模式及活動	沒有資料
兒童學習經驗評估	沒有資料

學校特色	
學校使命及抱負	沒有資料
對學生支援	沒有資料
對非華語學童的支援	建構共融校園以促進學生的融合。
對有特殊需要的學童的支援	沒有資料
與家長聯繫	家長教師會：有
其他家長活動 / 聯繫	沒有資料

主要代辦項目參考價目 (2020 / 21學年)			
夏季校服	沒有資料	冬季校服	沒有資料
書包	沒有資料	茶點	沒有資料
課本	沒有	練習簿 / 作業	沒有
文具	沒有	寢具	沒有

校長及教學人員每月薪酬幅度
(2021年3月資料)

- (i) ≤ \$30,000
- (ii) \$30,001 - \$40,000
- (iii) > \$40,000

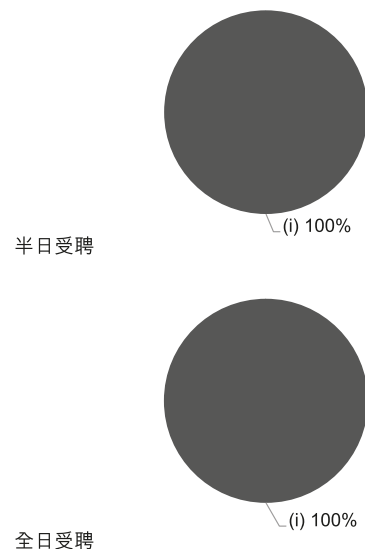

校長及教學人員幼兒教學年資
(2021年3月資料)

- (i) < 4 年
- (ii) 4 - 7 年
- (iii) > 7 年

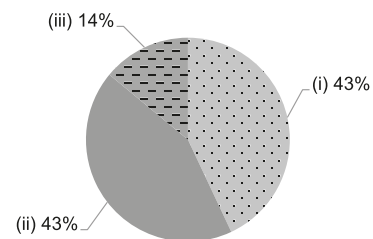

2019/20年度學校開支資料

開支帳目經核數師審核 沒有資料

- (i) 校長及教學人員薪酬
- (ii) 非教學人員薪酬
- (iii) 租金、管理費、差餉及地租
- (iv) 教學用品
- (v) 員工培訓及專業發展
- (vi) 其他開支





學校資料	
學校類別	非牟利
學生類別	男女
校監姓名	余凱怡女士
校長姓名	MR CLAYTON IAN JOHN
創校年份	1963
已使用課室的總容額 (2020年9月資料)	100
註冊課室數目	4
戶外遊戲場地	有
室內遊戲場地	有
音樂室	有
其他特別室 / 場地	沒有資料
校長及教學人員總人數 (2020年10月資料) *	14
學校網址	https://www.fis.edu.hk/en

校長及教學人員學歷及人數 (2020年10月資料)*	
學歷	
持有學位	14
非持有學位	0
專業資格	
幼兒教育證書或以上	5
合格幼稚園教師	1
其他師資訓練	0
合格助理幼稚園教師	0
其他	8

* 不包括任職0-2歲級別之教師

師生比例 (2020年10月資料)	
上午時段師生比例	1 : 6.1
下午時段師生比例	1 : 6.1
上述比例包括 2-3 歲班級	沒有

學生人數 (2020年10月資料)				
	幼兒班	低班	高班	總數
上午班	0	0	0	0
下午班	0	0	0	0
全日班	0	0	85	85

全年學費 (2021 / 22學年)				
		幼兒班	低班	高班
全年學費 (期數)	上午班	-	-	-
	下午班	-	-	-
	全日班	-	-	\$104,099 (3) - \$120,956 (3)

有關學費資料詳情，請參看收費證明書。

幼兒服務 (2020年10月資料)			
提供2-3歲幼兒服務	-	提供2歲以下幼兒服務	-
收費水平 (全年)	- (半日)	收錄2-3歲級別兒童人數	0
	- (全日)	參加幼兒中心資助計劃	-
提供暫托服務	-	提供延長服務時間	-

課程資料	
課程類別：非本地	
課程規劃	
沒有資料	
學習 / 教學模式及活動	
沒有資料	
兒童學習經驗評估	
沒有資料	

學校特色	
學校使命及抱負	
沒有資料	
對學生支援	
沒有資料	
對非華語學童的支援	
沒有資料	
對有特殊需要的學童的支援	
沒有資料	
與家長聯繫	
家長教師會：沒有資料	
其他家長活動 / 聯繫	
沒有資料	

主要代辦項目參考價目 (2020 / 21學年)			
夏季校服	沒有資料	冬季校服	沒有資料
書包	沒有資料	茶點	沒有資料
課本	沒有資料	練習簿 / 作業	沒有資料
文具	沒有資料	寢具	沒有資料

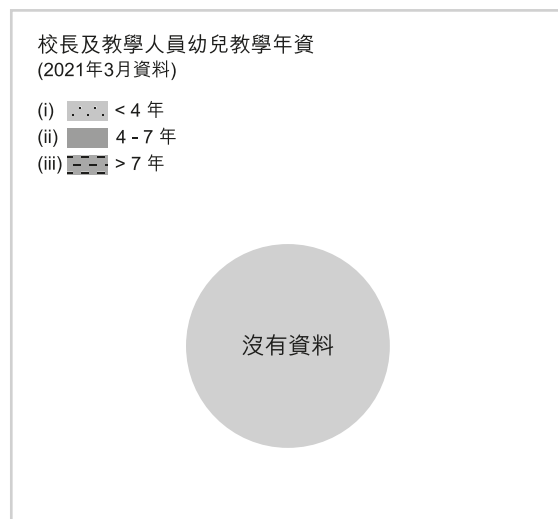
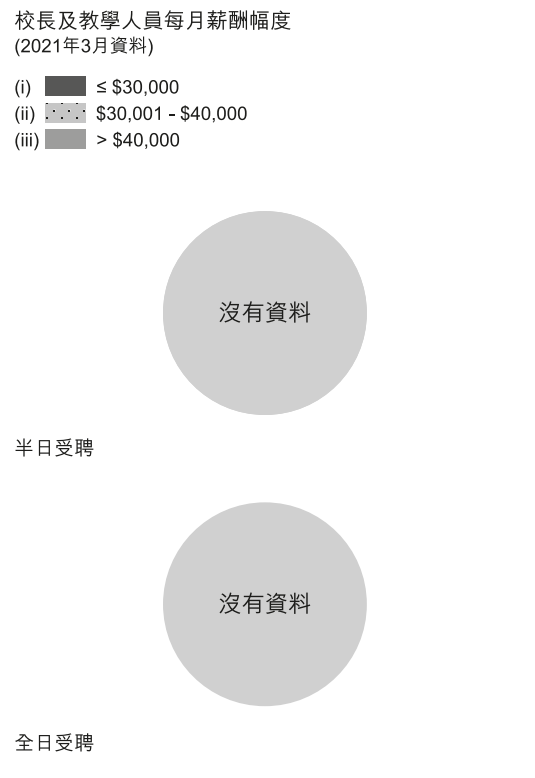



學校資料	
學校類別	私立獨立
學生類別	男女
校監姓名	MR COLLIOT PIERRE MARIE CLAUDE
校長姓名	沒有資料
創校年份	沒有資料
已使用課室的總容額 (2020年9月資料)	74
註冊課室數目	沒有資料
戶外遊戲場地	沒有資料
室內遊戲場地	沒有資料
音樂室	沒有資料
其他特別室 / 場地	沒有資料
校長及教學人員總人數 (2020年10月資料) *	2
學校網址	https://www.maplebear.hk/

校長及教學人員學歷及人數 (2020年10月資料)*	
學歷	
持有學位	0
非持有學位	2
專業資格	
幼兒教育證書或以上	2
合格幼稚園教師	0
其他師資訓練	0
合格助理幼稚園教師	0
其他	0

* 不包括任職0-2歲級別之教師

師生比例 (2020年10月資料)	
上午時段師生比例	1 : 9.0
下午時段師生比例	1 : 7.0
上述比例包括 2-3 歲班級	沒有

學生人數 (2020年10月資料)				
	幼兒班	低班	高班	總數
上午班	9	0	0	9
下午班	2	3	0	5
全日班	6	0	3	9

全年學費 (2021 / 22學年)				
		幼兒班	低班	高班
全年學費 (期數)	上午班	\$66,000 (11)	\$66,000 (11)	\$66,000 (11)
	下午班	\$66,000 (11)	\$66,000 (11)	\$66,000 (11)
	全日班	\$99,000 (11)	\$99,000 (11)	\$99,000 (11)

有關學費資料詳情，請參看收費證明書。

幼兒服務 (2020年10月資料)			
提供2-3歲幼兒服務	有	提供2歲以下幼兒服務	沒有
收費水平 (全年)	\$66,000 (半日)	收錄2-3歲級別兒童人數	0
	- (全日)	參加幼兒中心資助計劃	沒有
提供暫托服務	沒有	提供延長服務時間	沒有

課程資料	
課程類別：非本地	
課程規劃	
沒有資料	
學習 / 教學模式及活動	
沒有資料	
兒童學習經驗評估	
沒有資料	

學校特色	
學校使命及抱負	
沒有資料	
對學生支援	
沒有資料	
對非華語學童的支援	
沒有資料	
對有特殊教育需要的學童的支援	
沒有資料	
與家長聯繫	
家長教師會：沒有資料	
其他家長活動 / 聯繫	
沒有資料	

主要代辦項目參考價目 (2020 / 21學年)			
夏季校服	沒有資料	冬季校服	沒有資料
書包	沒有資料	茶點	沒有資料
課本	沒有資料	練習簿 / 作業	沒有資料
文具	沒有資料	寢具	沒有資料

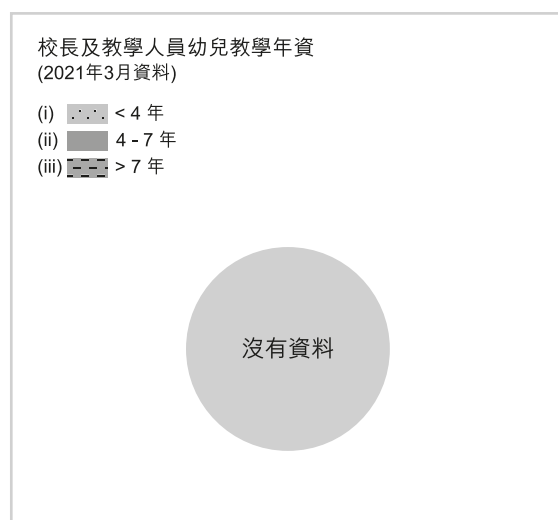
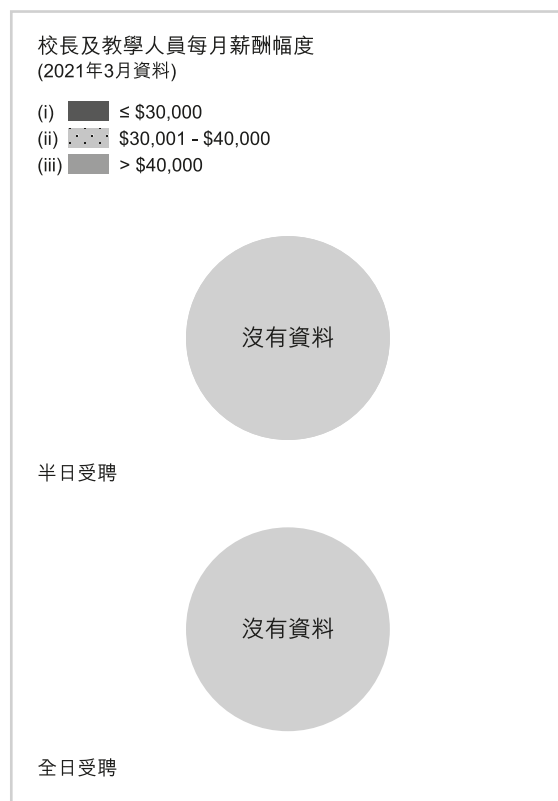



學校資料	
學校類別	非牟利
學生類別	男女
校監姓名	MR DUNCAN KENNETH MCNEIL
校長姓名	MS COLEMAN EMMA MICHELLE
創校年份	2017
已使用課室的總容額 (2020年9月資料)	160
註冊課室數目	8
戶外遊戲場地	有
室內遊戲場地	沒有
音樂室	沒有
其他特別室 / 場地	沒有資料
校長及教學人員總人數 (2020年10月資料) *	12
學校網址	http://www.nordangliaeducation.com/

校長及教學人員學歷及人數 (2020年10月資料)*	
學歷	
持有學位	12
非持有學位	0
專業資格	
幼兒教育證書或以上	8
合格幼稚園教師	1
其他師資訓練	3
合格助理幼稚園教師	0
其他	0

* 不包括任職0-2歲級別之教師

師生比例 (2020年10月資料)	
上午時段師生比例	1 : 12.9
下午時段師生比例	1 : 0.0
上述比例包括 2-3 歲班級	沒有

學生人數 (2020年10月資料)				
	幼兒班	低班	高班	總數
上午班	36	59	60	155
下午班	0	0	0	0
全日班	0	0	0	0

全年學費 (2021 / 22學年)				
		幼兒班	低班	高班
全年學費 (期數)	上午班	\$114,000 (10)	\$78,750 (10)	\$85,010 (10)
	下午班	\$81,000 (10)	\$78,750 (10)	\$85,010 (10)
	全日班	-	-	-

有關學費資料詳情，請參看收費證明書。

幼兒服務 (2020年10月資料)			
提供2-3歲幼兒服務	-	提供2歲以下幼兒服務	-
收費水平 (全年)	(半日)	收錄2-3歲級別兒童人數	0
	(全日)	參加幼兒中心資助計劃	-
提供暫托服務	-	提供延長服務時間	-

課程資料	
課程類別：非本地	
課程規劃	
沒有中文資料	
學習 / 教學模式及活動	
沒有中文資料	
兒童學習經驗評估	
沒有中文資料	

學校特色	
學校使命及抱負	
沒有中文資料	
對學生支援	
沒有中文資料	
對非華語學童的支援	
沒有中文資料	
對有特殊需要的學童的支援	
沒有中文資料	
與家長聯繫	
家長教師會：有	
其他家長活動 / 聯繫	
沒有中文資料	

主要代辦項目參考價目 (2020 / 21學年)			
夏季校服	沒有	冬季校服	沒有
書包	沒有	茶點	沒有
課本	沒有	練習簿 / 作業	沒有
文具	沒有	寢具	沒有

校長及教學人員每月薪酬幅度
(2021年3月資料)

- (i) ≤ \$30,000
- (ii) \$30,001 - \$40,000
- (iii) > \$40,000

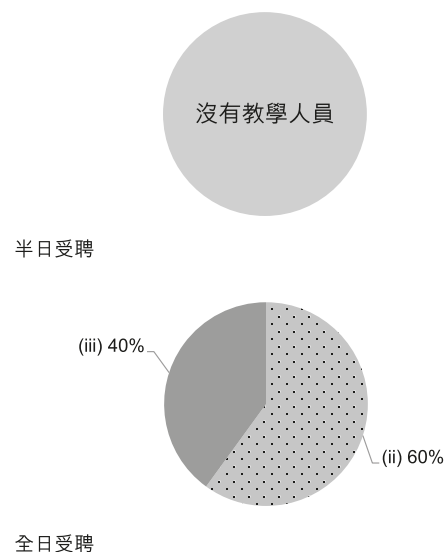

校長及教學人員幼兒教學年資
(2021年3月資料)

- (i) < 4 年
- (ii) 4 - 7 年
- (iii) > 7 年

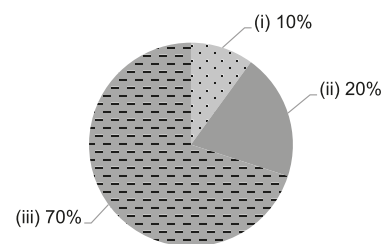

2019/20年度學校開支資料

開支帳目經核數師審核 沒有資料

- (i) 校長及教學人員薪酬
- (ii) 非教學人員薪酬
- (iii) 租金、管理費、差餉及地租
- (iv) 教學用品
- (v) 員工培訓及專業發展
- (vi) 其他開支





學校資料	
學校類別	私立獨立
學生類別	男女
校監姓名	張麗華女士
校長姓名	張麗華女士
創校年份	沒有資料
已使用課室的總容額 (2020年9月資料)	56
註冊課室數目	沒有資料
戶外遊戲場地	沒有資料
室內遊戲場地	沒有資料
音樂室	沒有資料
其他特別室 / 場地	沒有資料
校長及教學人員總人數 (2020年10月資料) *	4
學校網址	http://www.regis.edu.hk

校長及教學人員學歷及人數 (2020年10月資料)*	
學歷	
持有學位	3
非持有學位	1
專業資格	
幼兒教育證書或以上	3
合格幼稚園教師	1
其他師資訓練	0
合格助理幼稚園教師	0
其他	0

* 不包括任職0-2歲級別之教師

師生比例 (2020年10月資料)	
上午時段師生比例	1 : 4.0
下午時段師生比例	1 : 0.0
上述比例包括 2-3 歲班級	沒有

學生人數 (2020年10月資料)				
	幼兒班	低班	高班	總數
上午班	8	8	0	16
下午班	0	0	0	0
全日班	0	0	0	0

全年學費 (2021 / 22學年)				
		幼兒班	低班	高班
全年學費 (期數)	上午班	\$66,000 (12)	\$66,000 (12)	\$66,000 (12)
	下午班	\$66,000 (12)	\$66,000 (12)	\$66,000 (12)
	全日班	\$84,000 (12)	\$84,000 (12)	\$84,000 (12)

有關學費資料詳情，請參看收費證明書。

幼兒服務 (2020年10月資料)			
提供2-3歲幼兒服務	-	提供2歲以下幼兒服務	-
收費水平 (全年)	- (半日)	收錄2-3歲級別兒童人數	0
	- (全日)	參加幼兒中心資助計劃	-
提供暫托服務	-	提供延長服務時間	-

課程資料	
課程類別：非本地	
課程規劃	
沒有資料	
學習 / 教學模式及活動	
沒有資料	
兒童學習經驗評估	
沒有資料	

學校特色	
學校使命及抱負	
沒有資料	
對學生支援	
沒有資料	
對非華語學童的支援	
沒有資料	
對有特殊需要的學童的支援	
沒有資料	
與家長聯繫	
家長教師會：沒有資料	
其他家長活動 / 聯繫	
沒有資料	

主要代辦項目參考價目 (2020 / 21學年)			
夏季校服	沒有資料	冬季校服	沒有資料
書包	沒有資料	茶點	沒有資料
課本	沒有資料	練習簿 / 作業	沒有資料
文具	沒有資料	寢具	沒有資料

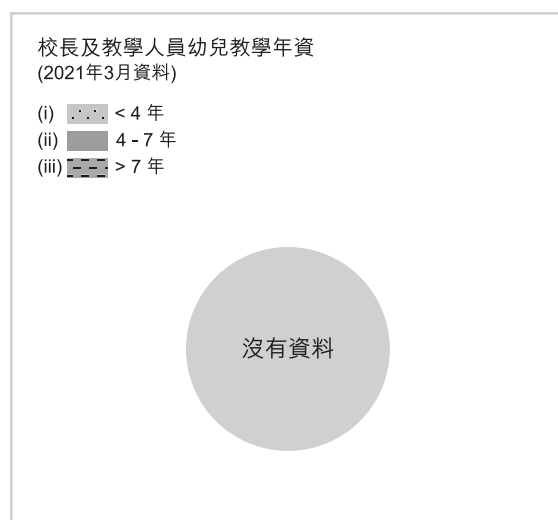
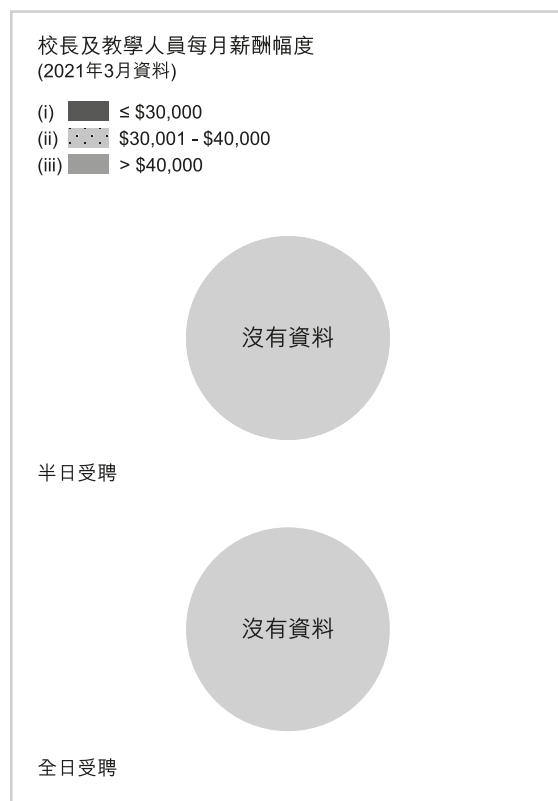



西貢區

地址：新界西貢薹場 787 號地下 SB 室

沒有參加
2021/22 學年幼稚園教育計劃

學校編號 610186

校址編號 0001

電話：5369 8587

傳真：-

學校資料	
學校類別	私立獨立
學生類別	男女
校監姓名	MS FOERSTER MELODY BRY-ANN
校長姓名	文韻晶女士
創校年份	沒有資料
已使用課室的總容額 (2020年9月資料)	36
註冊課室數目	沒有資料
戶外遊戲場地	沒有資料
室內遊戲場地	沒有資料
音樂室	沒有資料
其他特別室 / 場地	沒有資料
校長及教學人員總人數 (2020年10月資料) *	3
學校網址	http://www.saikungmontessori.com

校長及教學人員學歷及人數 (2020年10月資料)*	
學歷	
持有學位	3
非持有學位	0
專業資格	
幼兒教育證書或以上	2
合格幼稚園教師	0
其他師資訓練	0
合格助理幼稚園教師	0
其他	1

* 不包括任職0-2歲級別之教師

師生比例 (2020年10月資料)	
上午時段師生比例	1 : 5.0
下午時段師生比例	1 : 2.7
上述比例包括 2-3 歲班級	沒有

學生人數 (2020年10月資料)				
	幼兒班	低班	高班	總數
上午班	9	6	0	15
下午班	0	6	2	8
全日班	0	0	0	0

全年學費 (2021 / 22學年)				
		幼兒班	低班	高班
全年學費 (期數)	上午班	\$82,500 (11)	\$82,500 (11)	-
	下午班	-	\$82,500 (11)	\$82,500 (11)
	全日班	-	-	-

有關學費資料詳情，請參看收費證明書。

幼兒服務 (2020年10月資料)			
提供2-3歲幼兒服務	-	提供2歲以下幼兒服務	-
收費水平 (全年)	- (半日)	收錄2-3歲級別兒童人數	0
	- (全日)	參加幼兒中心資助計劃	-
提供暫托服務	-	提供延長服務時間	-

課程資料	
課程類別：非本地	
課程規劃	
沒有資料	
學習 / 教學模式及活動	
沒有資料	
兒童學習經驗評估	
沒有資料	

學校特色	
學校使命及抱負	
沒有資料	
對學生支援	
沒有資料	
對非華語學童的支援	
沒有資料	
對有特殊教育需要的學童的支援	
沒有資料	
與家長聯繫	
家長教師會：沒有資料	
其他家長活動 / 聯繫	
沒有資料	

主要代辦項目參考價目 (2020 / 21學年)			
夏季校服	沒有資料	冬季校服	沒有資料
書包	沒有資料	茶點	沒有資料
課本	沒有資料	練習簿 / 作業	沒有資料
文具	沒有資料	寢具	沒有資料

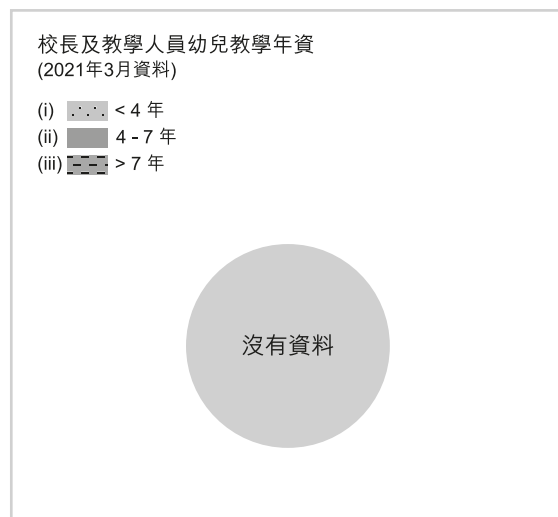
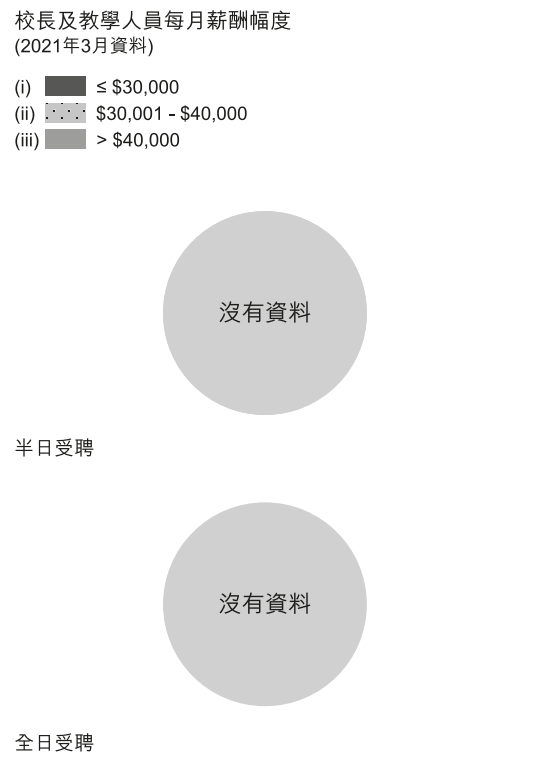



西貢區

地址：新界西貢峯徑篤村 159 號

沒有參加
2021/22 學年幼稚園教育計劃

學校編號 231371

電話：2791 7354

傳真：2792 1844

校址編號 0001

學校資料

學校類別	非牟利
學生類別	男女
校監姓名	MRS CRAMPTON CAROLINE DIANA
校長姓名	MS SMELT LOUISE
創校年份	1989
已使用課室的總容額 (2020年9月資料)	40
註冊課室數目	1
戶外遊戲場地	有
室內遊戲場地	沒有
音樂室	沒有
其他特別室 / 場地	沒有中文資料
校長及教學人員總人數 (2020年10月資料) *	2
學校網址	http://www.skip.edu.hk

校長及教學人員學歷及人數
(2020年10月資料)*

學歷	
持有學位	2
非持有學位	0
專業資格	
幼兒教育證書或以上	2
合格幼稚園教師	0
其他師資訓練	0
合格助理幼稚園教師	0
其他	0

* 不包括任職0-2歲級別之教師

師生比例 (2020年10月資料)

上午時段師生比例	1 : 6.5
下午時段師生比例	1 : 6.5
上述比例包括 2-3 歲班級	沒有

學生人數 (2020年10月資料)

	幼兒班	低班	高班	總數
上午班	0	13	0	13
下午班	13	0	0	13
全日班	0	0	0	0

全年學費 (2021 / 22學年)

		幼兒班	低班	高班
全年學費 (期數)	上午班	-	\$55,000 (10)	-
	下午班	\$40,000 (10)	-	-
	全日班	-	-	-

有關學費資料詳情，請參看收費證明書。





幼兒服務 (2020年10月資料)





提供2-3歲幼兒服務	-	提供2歲以下幼兒服務	-
收費水平 (全年)	- (半日)	收錄2-3歲級別兒童人數	0
	- (全日)	參加幼兒中心資助計劃	-
提供暫托服務	-	提供延長服務時間	-

課程資料	
課程類別：非本地	
課程規劃	
沒有資料	
學習 / 教學模式及活動	
沒有資料	
兒童學習經驗評估	
沒有中文資料	

學校特色	
學校使命及抱負	
沒有資料	
對學生支援	
沒有資料	
對非華語學童的支援	
沒有資料	
對有特殊需要的學童的支援	
正在參與到校學前康復服務。	
與家長聯繫	
家長教師會：沒有	
其他家長活動 / 聯繫	
家長熱心參與：家長受邀加入學校委員會，「當值」家長協助課堂；定期透過兒童簡訊簿及電子郵件通信、定期籌資及參加社會活動。	

主要代辦項目參考價目 (2020 / 21學年)			
夏季校服	\$135 / 套	冬季校服	沒有資料
書包	\$187 / 個	茶點	沒有資料
課本	沒有資料	練習簿 / 作業	沒有資料
文具	沒有資料	寢具	沒有資料

校長及教學人員每月薪酬幅度 (2021年3月資料)	
(i)  ≤ \$30,000	
(ii)  \$30,001 - \$40,000	
(iii)  > \$40,000	
 <p>沒有資料</p>	
半日受聘	
 <p>沒有資料</p>	
全日受聘	

校長及教學人員幼兒教學年資 (2021年3月資料)	
(i)  < 4 年	
(ii)  4 - 7 年	
(iii)  > 7 年	
 <p>沒有資料</p>	

2019/20年度學校開支資料	
開支帳目經核數師審核	沒有資料
(i)  校長及教學人員薪酬	
(ii)  非教學人員薪酬	
(iii)  租金、管理費、差餉及地租	
(iv)  教學用品	
(v)  員工培訓及專業發展	
(vi)  其他開支	
 <p>沒有資料</p>	



SUNSHINE HOUSE INTERNATIONAL PRE-SCHOOL (CLEARWATER BAY)

西貢區

地址：新界西貢清水灣銀岬路 2 號銀線灣廣場 7 樓

沒有參加
2021/22 學年幼稚園教育計劃

學校編號 583774

電話：2185 6135

傳真：-

校址編號 0001

學校資料	
學校類別	私立獨立
學生類別	男女
校監姓名	溫偉麟先生
校長姓名	黃泰茵女士
創校年份	沒有資料
已使用課室的總容額 (2020年9月資料)	46
註冊課室數目	沒有資料
戶外遊戲場地	沒有資料
室內遊戲場地	沒有資料
音樂室	沒有資料
其他特別室 / 場地	沒有資料
校長及教學人員總人數 (2020年10月資料) *	5
學校網址	https://www.sunshinehouse.hk/

校長及教學人員學歷及人數 (2020年10月資料)*	
學歷	
持有學位	4
非持有學位	1
專業資格	
幼兒教育證書或以上	1
合格幼稚園教師	1
其他師資訓練	0
合格助理幼稚園教師	0
其他	3

* 不包括任職0-2歲級別之教師

師生比例 (2020年10月資料)	
上午時段師生比例	1 : 2.8
下午時段師生比例	1 : 0.0
上述比例包括 2-3 歲班級	有

學生人數 (2020年10月資料)				
	幼兒班	低班	高班	總數
上午班	2	2	2	6
下午班	0	0	0	0
全日班	0	0	0	0

全年學費 (2021 / 22學年)				
		幼兒班	低班	高班
全年學費 (期數)	上午班	\$78,540 (11)	\$78,540 (11)	\$78,540 (11)
	下午班	\$78,540 (11)	\$78,540 (11)	\$78,540 (11)
	全日班	-	-	-

有關學費資料詳情，請參看收費證明書。

幼兒服務 (2020年10月資料)			
提供2-3歲幼兒服務	有	提供2歲以下幼兒服務	沒有
收費水平 (全年)	\$72,000 (半日)	收錄2-3歲級別兒童人數	8
	- (全日)	參加幼兒中心資助計劃	沒有
提供暫托服務	沒有	提供延長服務時間	沒有

課程資料	
課程類別：非本地	
課程規劃	
沒有資料	
學習 / 教學模式及活動	
沒有資料	
兒童學習經驗評估	
沒有資料	

學校特色	
學校使命及抱負	
沒有資料	
對學生支援	
沒有資料	
對非華語學童的支援	
沒有資料	
對有特殊需要的學童的支援	
沒有資料	
與家長聯繫	
家長教師會：沒有資料	
其他家長活動 / 聯繫	
沒有資料	

主要代辦項目參考價目 (2020 / 21學年)			
夏季校服	沒有資料	冬季校服	沒有資料
書包	沒有資料	茶點	沒有資料
課本	沒有資料	練習簿 / 作業	沒有資料
文具	沒有資料	寢具	沒有資料

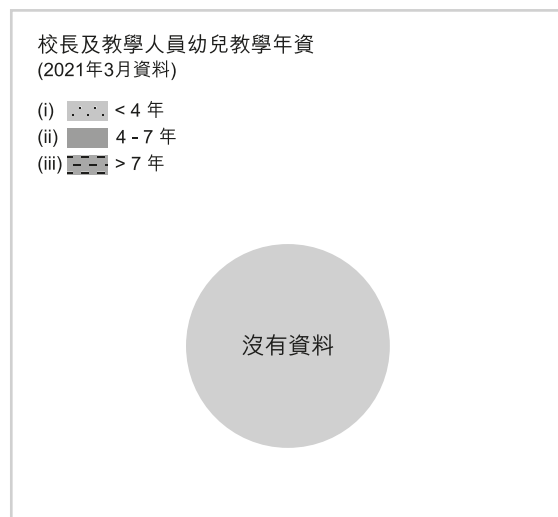
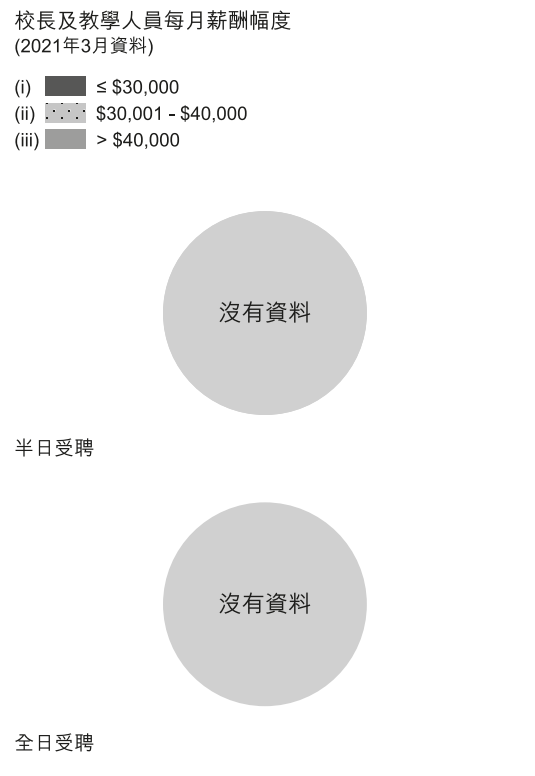



西貢區

地址：新界西貢匡湖居購物中心地下 D1 D2 號舖及後院和 D 號舖

沒有參加
2021/22 學年幼稚園教育計劃

學校編號 578630

電話：2559 4855

傳真：2559 7162

校址編號 0001

學校資料

學校類別	私立獨立
學生類別	男女
校監姓名	MRS RAZAVI GHAZALEH
校長姓名	莊素芬女士
創校年份	沒有資料
已使用課室的總容額 (2020年9月資料)	163
註冊課室數目	5
戶外遊戲場地	有
室內遊戲場地	有
音樂室	沒有資料
其他特別室 / 場地	沒有資料
校長及教學人員總人數 (2020年10月資料) *	8
學校網址	https://www.woodlandschools.com/our-schools

校長及教學人員學歷及人數
(2020年10月資料)*

學歷	
持有學位	4
非持有學位	4
專業資格	
幼兒教育證書或以上	7
合格幼稚園教師	1
其他師資訓練	0
合格助理幼稚園教師	0
其他	0

* 不包括任職0-2歲級別之教師

師生比例 (2020年10月資料)

上午時段師生比例	1 : 6.6
下午時段師生比例	1 : 2.5
上述比例包括 2-3 歲班級	沒有

學生人數 (2020年10月資料)

	幼兒班	低班	高班	總數
上午班	21	17	15	53
下午班	2	5	13	20
全日班	0	0	0	0

全年學費 (2021 / 22學年)

		幼兒班	低班	高班
全年學費 (期數)	上午班	\$109,320 (12)	\$109,320 (12)	\$109,320 (12)
	下午班	\$109,320 (12)	\$109,320 (12)	\$109,320 (12)
	全日班	-	-	-

有關學費資料詳情，請參看收費證明書。

幼兒服務 (2020年10月資料)

提供2-3歲幼兒服務	-	提供2歲以下幼兒服務	-
收費水平 (全年)	(半日)	收錄2-3歲級別兒童人數	0
	(全日)	參加幼兒中心資助計劃	-
提供暫托服務	-	提供延長服務時間	-

課程資料	
課程類別：非本地	
課程規劃	
沒有資料	
學習 / 教學模式及活動	
沒有資料	
兒童學習經驗評估	
沒有資料	

學校特色	
學校使命及抱負	
沒有資料	
對學生支援	
沒有資料	
對非華語學童的支援	
沒有資料	
對有特殊需要的學童的支援	
沒有資料	
與家長聯繫	
家長教師會：沒有資料	
其他家長活動 / 聯繫	
沒有資料	

主要代辦項目參考價目 (2020 / 21學年)			
夏季校服	沒有資料	冬季校服	沒有資料
書包	沒有資料	茶點	沒有資料
課本	沒有資料	練習簿 / 作業	沒有資料
文具	沒有資料	寢具	沒有資料

校長及教學人員每月薪酬幅度
(2021年3月資料)

- (i) ≤ \$30,000
- (ii) \$30,001 - \$40,000
- (iii) > \$40,000



校長及教學人員幼兒教學年資
(2021年3月資料)

- (i) < 4 年
- (ii) 4 - 7 年
- (iii) > 7 年

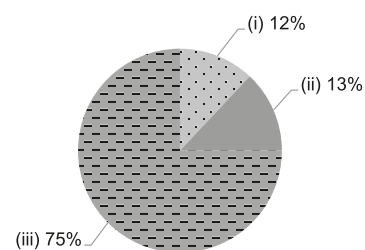

2019/20年度學校開支資料

開支帳目經核數師審核 沒有資料

- (i) 校長及教學人員薪酬
- (ii) 非教學人員薪酬
- (iii) 租金、管理費、差餉及地租
- (iv) 教學用品
- (v) 員工培訓及專業發展
- (vi) 其他開支





學校資料	
學校類別	私立獨立
學生類別	男女
校監姓名	吳家豪先生
校長姓名	黎雅雯女士
創校年份	2018
已使用課室的總容額 (2020年9月資料)	102
註冊課室數目	16
戶外遊戲場地	沒有資料
室內遊戲場地	有
音樂室	有
其他特別室 / 場地	本校設有巨型音樂禮堂、13 間隔音音樂室及鋼琴室、圖書館、STEAM 實驗室、室內攀石牆、花園
校長及教學人員總人數 (2020年10月資料) *	10
學校網址	http://www.ucm.edu.hk

校長及教學人員資歷及人數 (2020年10月資料)*	
學歷	
持有學位	8
非持有學位	2
專業資格	
幼兒教育證書或以上	10
合格幼稚園教師	0
其他師資訓練	0
合格助理幼稚園教師	0
其他	0

* 不包括任職0-2歲級別之教師

師生比例 (2020年10月資料)	
上午時段師生比例	1 : 3.8
下午時段師生比例	1 : 0.0
上述比例包括 2-3 歲班級	沒有

學生人數 (2020年10月資料)				
	幼兒班	低班	高班	總數
上午班	18	14	6	38
下午班	0	0	0	0
全日班	0	0	0	0

全年學費 (2021 / 22學年)				
		幼兒班	低班	高班
全年學費 (期數)	上午班	獲批核的學費將在網上版顯示。		
	下午班			
	全日班			

有關學費資料詳情，請參看收費證明書。

幼兒服務 (2020年10月資料)			
提供2-3歲幼兒服務	-	提供2歲以下幼兒服務	-
收費水平 (全年)	- (半日)	收錄2-3歲級別兒童人數	0
	- (全日)	參加幼兒中心資助計劃	-
提供暫托服務	-	提供延長服務時間	-

課程資料	
課程類別：非本地	
課程規劃	
<p>聯合基督教音樂幼稚園 (UCM) 是香港一所國際幼稚園，提供獨一無二的基督教和音樂全人教育。UCM 擁有建築面積佔地 35,000 呎的全新校園環境、專業和系統化的音樂教育，並推行國際幼兒課程 (IEYC) 和校本中文課程（參考幼兒聖經基礎課程）。</p>	
學習 / 教學模式及活動	
<p>國際幼兒課程 (IEYC)、以遊戲、探索、研究及主題為中心，再加上 UCM 專業及有系統的音樂課程、高階 STEAM 課程。</p>	
兒童學習經驗評估	
持續性學習觀察評估	

學校特色	
學校使命及抱負	
<p>使命：讓孩子成為天父創造時最奇妙及優秀的樂章。抱負：著重基督教生命教育元素；採用國際幼兒教育課程 (IEYC)、專業和系統化的音樂課程，以及中文幼兒聖經基礎課程；營造捕捉孩子好奇心的學習環境；以聖經中聖靈果子：仁愛、喜樂、和平、忍耐、恩慈、良善、信實、溫柔及節制，以培育充滿愛和自信的孩子；捕捉孩子天賦的好奇心；以及透過本校祝福更多家庭。</p>	
對學生支援	
駐校教育心理學家、註冊護士	
對非華語學童的支援	
第一語言：英語；第二語言：普通話、廣東話、法語、西班牙語	
對有特殊需要的學童的支援	
駐校教育心理學家、註冊護士	
與家長聯繫	
家長教師會：沒有資料	
其他家長活動 / 聯繫	
UCM 家長學校、每月實地考察、器樂課程、綠化課程、音樂會、音樂劇、合唱團表演等；聯繫：E-Class；學生手冊，家長老師面談，電話，家長日等	

主要代辦項目參考價目 (2020 / 21 學年)			
夏季校服	沒有資料	冬季校服	沒有資料
書包	沒有資料	茶點	沒有資料
課本	沒有資料	練習簿 / 作業	沒有資料
文具	沒有資料	寢具	沒有資料

校長及教學人員每月薪酬幅度
(2021年3月資料)

- (i) ≤ \$30,000
- (ii) \$30,001 - \$40,000
- (iii) > \$40,000

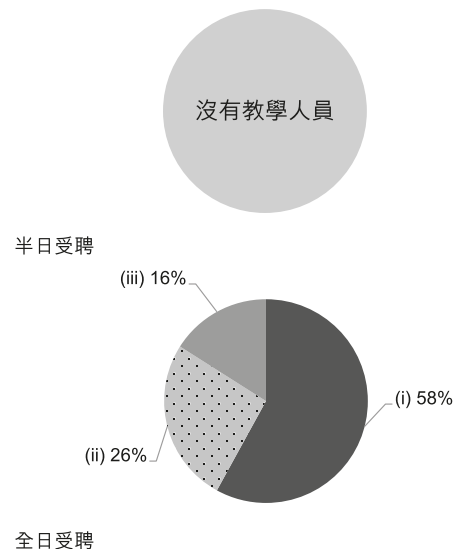

校長及教學人員幼兒教學年資
(2021年3月資料)

- (i) < 4 年
- (ii) 4 - 7 年
- (iii) > 7 年

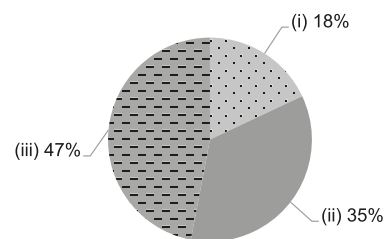

2019/20年度學校開支資料

開支帳目經核數師審核 有

- (i) 校長及教學人員薪酬
- (ii) 非教學人員薪酬
- (iii) 租金、管理費、差餉及地租
- (iv) 教學用品
- (v) 員工培訓及專業發展
- (vi) 其他開支

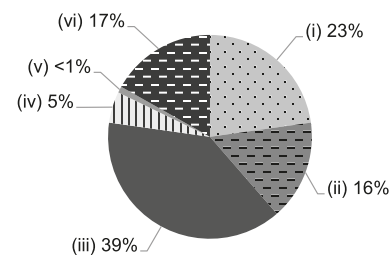



學校資料	
學校類別	私立獨立
學生類別	男女
校監姓名	陳保琮博士
校長姓名	區凱孃女士
創校年份	1932
已使用課室的總容額 (2020年9月資料)	39
註冊課室數目	不適用
戶外遊戲場地	沒有
室內遊戲場地	有
音樂室	沒有
其他特別室 / 場地	沒有
校長及教學人員總人數 (2020年10月資料) *	18
學校網址	https://info.ycis-hk.com/zh-ece-tko

校長及教學人員學歷及人數 (2020年10月資料)*	
學歷	
持有學位	18
非持有學位	0
專業資格	
幼兒教育證書或以上	16
合格幼稚園教師	0
其他師資訓練	0
合格助理幼稚園教師	0
其他	2

* 不包括任職0-2歲級別之教師

師生比例 (2020年10月資料)	
上午時段師生比例	1 : 3.3
下午時段師生比例	1 : 2.6
上述比例包括 2-3 歲班級	有

學生人數 (2020年10月資料)				
	幼兒班	低班	高班	總數
上午班	0	0	0	0
下午班	0	0	0	0
全日班	13	16	0	29

全年學費 (2021 / 22學年)				
		幼兒班	低班	高班
全年學費 (期數)	上午班	\$119,746 (11)	\$119,746 (11)	\$119,746 (11)
	下午班	\$119,746 (11)	\$119,746 (11)	\$119,746 (11)
	全日班	\$207,174 (11)	\$214,665 (11)	\$214,665 (11)

有關學費資料詳情，請參看收費證明書。

幼兒服務 (2020年10月資料)			
提供2-3歲幼兒服務	有	提供2歲以下幼兒服務	有
收費水平 (全年)	\$116,259 (半日)	收錄2-3歲級別兒童人數	34
	\$192,478 (全日)	參加幼兒中心資助計劃	沒有
提供暫托服務	沒有	提供延長服務時間	沒有

課程資料	
課程類別：非本地	
課程規劃	
<p>耀中幼兒教育課程在香港已有近 90 年的歷史，更屢次開創先河，帶領幼教界。透過全球教育研究，耀中的資深教職員為孩子制訂革新、與時並進及均衡的課程，我們相信每個孩子都是獨特的，並應該追求自己的個人歷程，在兒童發展的關鍵範疇中成長：情感、個人及社會；溝通及讀寫能力；算術；解難及推理能力；明白世界知識；體能發展；創意發展。請參閱本校網頁 (www.ycis-hk.com/zh/early-childhood-education)</p>	
學習 / 教學模式及活動	
<p>在耀中，老師引導幼兒透過遊戲以探索、發現和思考來建構知識，融合語言、閱讀、寫作、藝術與音樂等元素，培育品格及自理能力。耀中創設激發孩子思維、以幼兒為中心及遊戲為本的英中雙語學習環境，由我們的雙教師培育孩子。四歲班小提琴課程讓孩子在年幼時就喜歡音樂，老師為每個孩子建立個人履歷表，記錄孩子在探索中的成長歷程。</p>	
兒童學習經驗評估	
個別觀察幼兒的發展以作出評估	

學校特色	
學校使命及抱負	
<p>耀中國際學校注重雙語教育、探究式學習和全人教育，旨在幫助學生從小打下扎實的知識基礎，培養廣泛的技能。在幼稚教育課程中，我們最重要的使命是讓孩子覺得自己是有能力的學習者，並知道自己受到重視。我們歡迎家長瞭解孩子們的學習旅程，同時也鼓勵家長積極參與校舍和耀中社區的活動，這也是我們教育理念的一部分。孩子在多元文化及中英雙語的學習環境中，獲得全面及均衡的教育，培養他們的品格。</p>	
對學生支援	
請聯絡招生部 (www.ycis-hk.com/zh/admissions/admissions-enquiry)	
對非華語學童的支援	
<p>安排翻譯 / 傳譯服務；建構豐富學習中文的語言環境；建構共融校園以促進學生的融合；促進教師參加專業發展計劃，建立幫助非華語學童學習中文的策略；雙教師制有助於形成英語和中文並重的良好雙語學習環境。每個班都配有一支學齡前教育經驗豐富的教師團隊，根據不同年級，由兩名或三名講英語的外籍教師和掌握雙語的華籍教師組成，他們會針對學生的學習需求共同制定計劃。幼兒教育課程所採用的雙教師制可以為孩子們提供一個良好的雙語環境，令他們能夠自由互動，對自己的身份和語言充滿自信，輕鬆實現不同文化之間的輕鬆轉換。這種雙語環境有助於孩子未來的學業成功，更有助於他們在全球化日益發展的未來取得成功。</p>	
對有特殊教育需要的學童的支援	
沒有資料	
與家長聯繫	
家長教師會：沒有	
其他家長活動 / 聯繫	
<p>為推動家校合作，我們為父母、祖父母及看護人舉辦有趣的工作坊，作為課程的一部份。除了學生網上的個人學習報告外，學校會定期舉辦家長教師會談，與家長保持密切溝通。</p>	

主要代辦項目參考價目 (2020 / 21 學年)			
夏季校服	\$375-755 / 套	冬季校服	\$460-1,590 / 套
書包	\$170 / 個	茶點	\$0 / 年
課本	\$0 / 年	練習簿 / 作業	\$0 / 年
文具	\$0 / 年	寢具	\$0 / 套

校長及教學人員每月薪酬幅度
(2021年3月資料)

- (i) ≤ \$30,000
- (ii) \$30,001 - \$40,000
- (iii) > \$40,000



校長及教學人員幼兒教學年資
(2021年3月資料)

- (i) < 4 年
- (ii) 4 - 7 年
- (iii) > 7 年

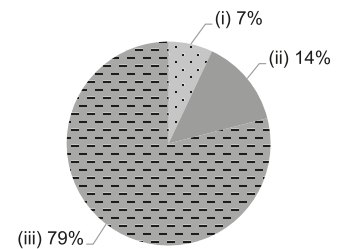

2019/20 年度學校開支資料

開支帳目經核數師審核 沒有資料

- (i) 校長及教學人員薪酬
- (ii) 非教學人員薪酬
- (iii) 租金、管理費、差餉及地租
- (iv) 教學用品
- (v) 員工培訓及專業發展
- (vi) 其他開支





學校資料	
學校類別	私立獨立
學生類別	男女
校監姓名	鄭綺玲小姐
校長姓名	李海霞女士
創校年份	沒有資料
已使用課室的總容額 (2020年9月資料)	109
註冊課室數目	沒有資料
戶外遊戲場地	沒有資料
室內遊戲場地	沒有資料
音樂室	沒有資料
其他特別室 / 場地	沒有資料
校長及教學人員總人數 (2020年10月資料) *	20
學校網址	https://www.york.edu.hk

校長及教學人員學歷及人數 (2020年10月資料)*	
學歷	
持有學位	9
非持有學位	11
專業資格	
幼兒教育證書或以上	20
合格幼稚園教師	0
其他師資訓練	0
合格助理幼稚園教師	0
其他	0

* 不包括任職0-2歲級別之教師

師生比例 (2020年10月資料)	
上午時段師生比例	1 : 9.9
下午時段師生比例	1 : 4.6
上述比例包括 2-3 歲班級	有

學生人數 (2020年10月資料)				
	幼兒班	低班	高班	總數
上午班	57	25	0	82
下午班	0	0	9	9
全日班	0	0	0	0

全年學費 (2021 / 22學年)				
		幼兒班	低班	高班
全年學費 (期數)	上午班	\$86,400 (12) - \$110,400 (12)	\$86,400 (12) - \$110,400 (12)	\$86,400 (12) - \$110,400 (12)
	下午班	\$86,400 (12) - \$110,400 (12)	\$86,400 (12) - \$110,400 (12)	\$86,400 (12) - \$110,400 (12)
	全日班	-	-	-

有關學費資料詳情，請參看收費證明書。

幼兒服務 (2020年10月資料)			
提供2-3歲幼兒服務	有	提供2歲以下幼兒服務	沒有
收費水平 (全年)	\$76,200 (半日)	收錄2-3歲級別兒童人數	129
	- (全日)	參加幼兒中心資助計劃	沒有
提供暫托服務	沒有	提供延長服務時間	沒有

課程資料	
課程類別：非本地	
課程規劃	
沒有資料	
學習 / 教學模式及活動	
沒有資料	
兒童學習經驗評估	
沒有資料	

學校特色	
學校使命及抱負	
沒有資料	
對學生支援	
沒有資料	
對非華語學童的支援	
沒有資料	
對有特殊需要的學童的支援	
沒有資料	
與家長聯繫	
家長教師會：沒有資料	
其他家長活動 / 聯繫	
沒有資料	

主要代辦項目參考價目 (2020 / 21學年)			
夏季校服	沒有資料	冬季校服	沒有資料
書包	沒有資料	茶點	沒有資料
課本	沒有資料	練習簿 / 作業	沒有資料
文具	沒有資料	寢具	沒有資料

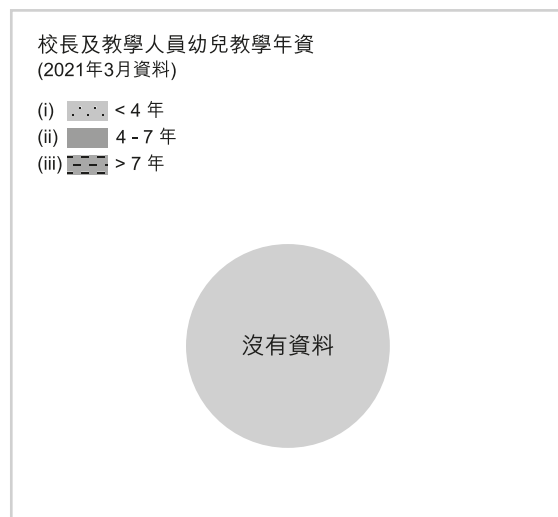
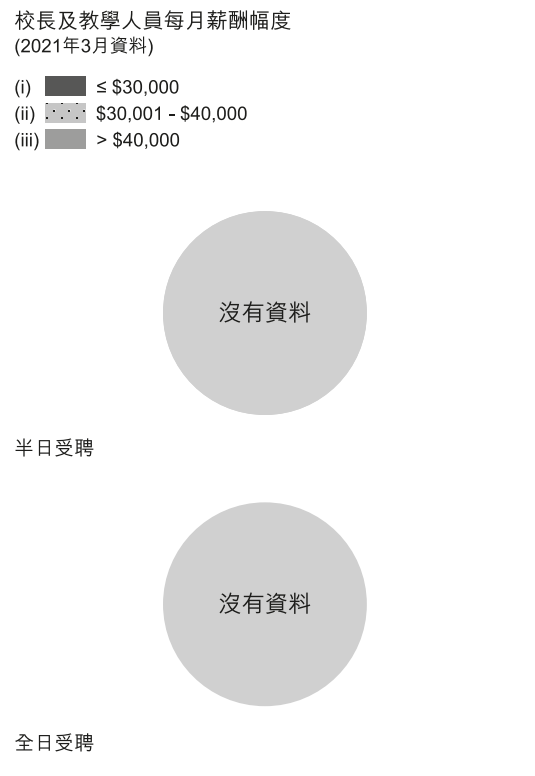



學校資料	
學校類別	私立獨立
學生類別	男女
校監姓名	李小萍女士
校長姓名	謝綺媚女士
創校年份	2017
已使用課室的總容額 (2020年9月資料)	153
註冊課室數目	10
戶外遊戲場地	有
室內遊戲場地	有
音樂室	有
其他特別室 / 場地	禮堂、圖書室、電腦室、種植室、跳舞室
校長及教學人員總人數 (2020年10月資料) *	11
學校網址	http://www.zenith.edu.hk

校長及教學人員學歷及人數 (2020年10月資料)*	
學歷	
持有學位	4
非持有學位	7
專業資格	
幼兒教育證書或以上	11
合格幼稚園教師	0
其他師資訓練	0
合格助理幼稚園教師	0
其他	0

* 不包括任職0-2歲級別之教師

師生比例 (2020年10月資料)	
上午時段師生比例	1 : 8.1
下午時段師生比例	1 : 4.8
上述比例包括 2-3 歲班級	有

學生人數 (2020年10月資料)				
	幼兒班	低班	高班	總數
上午班	22	19	14	55
下午班	6	3	1	10
全日班	6	5	4	15

全年學費 (2021 / 22學年)				
		幼兒班	低班	高班
全年學費 (期數)	上午班	\$78,000 (12)	\$78,000 (12)	\$78,000 (12)
	下午班	\$78,000 (12)	\$78,000 (12)	\$78,000 (12)
	全日班	\$104,400 (12)	\$104,400 (12)	\$104,400 (12)

有關學費資料詳情，請參看收費證明書。

幼兒服務 (2020年10月資料)			
提供2-3歲幼兒服務	有	提供2歲以下幼兒服務	沒有
收費水平 (全年)	\$72,000 (半日)	收錄2-3歲級別兒童人數	20
	\$105,600 (全日)	參加幼兒中心資助計劃	沒有
提供暫托服務	沒有	提供延長服務時間	沒有

課程資料	
課程類別：本地	
課程規劃	
<p>以全人教育為本，幼兒發展為中心，讓幼兒從愉快的校園生活中，培養積極的學習態度。本園之校本課程由教學經驗豐富的幼兒教育專家所編寫，內容涵蓋不同的學習範疇，中英文課程並重，培育幼兒於聆聽、表達、閱讀及書寫的能力；著重啟發幼兒在語文、藝術、情意及群性等方面的發展，開拓幼兒之國際視野。</p>	
學習 / 教學模式及活動	
<p>主要採用螺旋式教學法，課程編排由淺入深，以日常生活的題材為學習主題，透過多樣化且富趣味性的教學活動，配合資訊科技的運用，提高幼兒的學習動機。幼兒透過與外籍教師及華語老師的互動，在自然且豐富的全語言環境，促進他們應用第二語言的能力，鞏固兩文三語的發展。透過活動教學、戶外參觀及節日慶祝會等活動，全面誘發幼兒的學習興趣，豐富幼兒的學習經驗，更重要是培養幼兒自主學習的能力，同時學會接納及尊重多元文化。</p>	
兒童學習經驗評估	
<p>教師透過持續性的觀察，為幼兒編寫學習評估報告，當中附以相片記錄及文字分析幼兒發展進程，範疇涵蓋認知、社群、自理、創意及體能等各方面，結合發展評量表和整體學術性評估，建立兒童學習歷程檔案，於每學期終向家長展示及講解，讓家長能了解幼兒的學習進度，以及全面提升幼兒在各範疇之發展。</p>	

學校特色	
學校使命及抱負	
<p>以培育幼苗為目標，為幼兒提供優質全人教育，致力提供安全舒適的校舍環境，並配合優良的師資及先進的教學設備，啟發幼兒天賦潛能，以愛與關懷教導幼兒，培養他們正確價值觀及良好態度，為終生學習奠下穩紮的根基，培養出走向世界，能為社會作出貢獻的出類拔萃新一代。</p>	
對學生支援	
<p>設有新生家長會及新生適應期，協助初入學幼兒漸進適應校園生活；提供小一升學講座、升小諮詢、模擬小學面試、小學參觀及模擬小一適應月，為幼兒升讀小學作好準備。本園亦鼓勵幼兒積極參與校外活動，本園導師為參賽幼兒提供朗誦、數獨及舞蹈訓練，讓幼兒得到大型比賽及表演的寶貴經驗，以擴闊幼兒視野及增強自信心。</p>	
對非華語學童的支援	
沒有資料	
對有特殊需要的學童的支援	
沒有資料	
與家長聯繫	
家長教師會：沒有	
其他家長活動 / 聯繫	
<p>本園注重家校合作，教師與家長保持緊密聯繫，定期致電家長交流幼兒情況，為幼兒及家長提供適切支援。每學年均設有兩次家長面談日，提供家校雙向溝通的平台，讓家長及教師了解幼兒在校及家中的情況及學習進度。本園亦於網站設有電子相簿，與家長分享幼兒在學校的歡樂時刻。每年舉辦各項親子活動，如大型中秋節燈謎晚會、秋季親子旅行及親子運動會等等。另每年設有多項親子設計比賽，促進家長與子女的合作和溝通。</p>	

主要代辦項目參考價目 (2020 / 21學年)			
夏季校服	\$810 / 套	冬季校服	\$1,450 / 套
書包	\$270 / 個	茶點	沒有資料
課本	沒有資料	練習簿 / 作業	沒有資料
文具	沒有資料	寢具	沒有資料

校長及教學人員每月薪酬幅度 (2021年3月資料)	
(i)	≤ \$30,000
(ii)	\$30,001 - \$40,000
(iii)	> \$40,000
<p>沒有資料</p>	
<p>半日受聘</p>	
<p>沒有資料</p>	
<p>全日受聘</p>	

校長及教學人員幼兒教學年資 (2021年3月資料)	
(i)	< 4 年
(ii)	4 - 7 年
(iii)	> 7 年
<p>沒有資料</p>	

2019/20年度學校開支資料	
開支帳目經核數師審核	不適用
(i)	校長及教學人員薪酬
(ii)	非教學人員薪酬
(iii)	租金、管理費、差餉及地租
(iv)	教學用品
(v)	員工培訓及專業發展
(vi)	其他開支
<p>沒有資料</p>	